

**AFM TÉLÉTHON**  
LE **COMBAT** DES **PARENTS**  
LA **VIE** DES **ENFANTS**



# DOSSIER DE PRESSE TÉLÉTHON 2014

LES **5 ET 6**  
DÉCEMBRE 2014

SUR FRANCE TÉLÉVISIONS  
ET PARTOUT EN FRANCE



Laurence Tiennot-Herment  
Présidente de l'AFM-Téléthon

Les 5 et 6 décembre, le Téléthon 2014 rayonnera sur les chaînes de France Télévisions et partout en France. Cette nouvelle édition promet d'être spectaculaire avec un magnifique plateau au pied de la Tour Eiffel, un grand défi sportif de Méribel à Paris, des villes ambassadrices et une route des Géants qui mettront en lumière la générosité des Français... Sans oublier nos familles ambassadrices et les chercheurs qui témoigneront de ce que représente pour eux le Téléthon : de l'énergie pour mener le combat contre la maladie toute l'année et des moyens indispensables pour la vaincre.

Faut-il le rappeler, de la réussite du Téléthon dépend le soutien à près de 1000 chercheurs et à des programmes innovants aussi bien en matière de recherche que d'aide aux malades. Grâce à la mobilisation de tous, nous avons obtenu des succès incontestables : des victoires thérapeutiques et des essais qui se multiplient pour les maladies rares ; des thérapies innovantes qui bénéficient au plus grand nombre, notamment à des maladies fréquentes ; des diagnostics posés ; des années de vie gagnées ; le regard qui change, la vie qui gagne !

Le Téléthon, c'est une aventure humaine dont l'ampleur est sans équivalent dans le monde. Chacun peut en être fier. MERCI à France Télévisions, MERCI à Garou, MERCI aux partenaires et aux milliers de bénévoles déjà mobilisés, MERCI à tous ceux qui, les 5 et 6 décembre, nous rejoindront **pour soutenir le combat des parents et remporter de nouvelles victoires pour la vie des enfants.**

La 28<sup>e</sup> édition du Téléthon, les 5 et 6 décembre prochain, sera l'occasion d'une mobilisation sans précédent du groupe France Télévisions et de ses animateurs.

Avec près de trente heures de direct et un dispositif numérique d'une ampleur inédite, le Téléthon confirme son ambition d'être l'un des plus grands événements audiovisuels de solidarité dans le monde.

Les équipes de France Télévisions mettent en place un dispositif exceptionnel pour susciter la mobilisation partout en France et en rendre compte, faire enfin de ces deux jours une fête de la générosité et de l'espoir, du lien social et du partage.

Le plateau principal sera installé au cœur de la Ville lumière, face à la Tour Eiffel, sur le Champ-de-Mars, avec comme maîtres de cérémonie Sophie Davant et Nagui.

Cinq villes ambassadrices ont été choisies pour leur forte implication : Vannes, Metz, Perpignan, Marseille et Saint-François en Guadeloupe, où seront réalisés de nombreux défis.

« La Route des Géants », animée par Tania Young, partira de Coudekerque-Branche, passera par Lens, Saint-Quentin et Compiègne, avant de rejoindre la capitale. « Le Grand Relais », animé par Gérard Holtz, s'élancera, lui, de Méribel le vendredi matin. Près de deux cents sportifs vont ensuite se relayer pour atteindre Paris le samedi soir.

Encore plus que les autres années, l'univers numérique de France Télévisions se met au service de la collecte, et ce, dès le 4 novembre.

À nos côtés sera présent, tout au long de ces deux jours, un parrain exceptionnel, Garou. Cet artiste généreux, populaire et engagé mettra ses nombreux talents au service des bénévoles et des familles.

L'édition 2014 promet de nombreuses surprises, tant du côté des artistes qui viendront nous rejoindre que du côté des animateurs du service public, parmi lesquels Michel Drucker, Stéphane Bern, Alessandra Sublet, Julie Andrieu, Laurent Boyer, Thomas Hugues... et bien d'autres qui ont répondu présent.

Pour la première fois cette année, TV5 Monde nous rejoint pour retransmettre en direct notre grande soirée du samedi 6 décembre sur l'ensemble de son réseau international.

Chaque année depuis vingt-huit ans, cet événement représente un défi technique et audacieux relevé par les équipes de France Télévisions et par l'ensemble du groupe qui est fier de mener cette aventure exceptionnelle avec l'AFM-Téléthon.



Rémi Pflimlin  
Président-directeur général de France Télévisions

→ 4 familles ambassadrices engagées dans le combat contre la maladie !  
Page 6

→ L'AFM-Téléthon au cœur de la Route du Rhum 2014 !  
Page 15

→ Le Grand Relais, une aventure sportive inédite !  
Page 15

→ « 1000 chercheurs dans les écoles » du 3 au 28 novembre !  
Page 14

→ Les villes ambassadrices se lancent un défi !  
Page 19

→ 20 000 animations partout en France !  
Page 18

→ Retrouvez la 2<sup>e</sup> CV Téléthon dans Paris !  
Page 14

→ #telethon2014  
Page 16

→ Le shopping solidaire  
Page 26

**MOBILISER**

# NOTRE COMBAT

**4 FAMILLES  
4 HISTOIRES  
4 COMBATS**  
contre la maladie

## Téléthon 2014

Delphine, Olivier et leur fille Juliette, Béatrice, Fabrice et leur fils Lubin, Sandrine, Eric et leur fils Ilan, Mouna et sa maman Nazhia sont les ambassadeurs du Téléthon 2014 !

Ils vivent aux quatre coins de la France, ils viennent de milieux différents, ils n'ont pas la même histoire familiale... Et, pourtant, ils ont l'essentiel en commun : le combat contre la maladie qui frappe leur enfant. Qu'il s'agisse de tout faire pour mettre un nom sur la maladie, de mettre tout en œuvre au quotidien pour résister contre son évolution ou de participer à un essai thérapeutique... Ils ont le même moteur : la vie de leurs enfants. **Pour le Téléthon 2014, ils représentent le combat de toutes les familles.**

Les maladies rares empêchent de bouger, voir, comprendre, respirer, résister aux infections...

↓  
**6 000** maladies à génétiques  
**8 000** rares  
la plupart sont graves, chroniques, invalidantes et mettent en jeu le pronostic vital dès l'enfance

↓  
**3 millions** de personnes concernées en France

↓  
**30 millions** en Europe

↓  
**1 à 5 ans** d'errance diagnostique pour les deux-tiers des malades

↓  
**30 000** nouveaux cas par an en France

## AIDER

les malades et leurs familles au quotidien

- Une **Plateforme Maladies Rares** qui rassemble les principaux acteurs professionnels et associatifs du combat contre les maladies rares en Europe
- Un soutien financier aux consultations spécialisées neuromusculaires et au développement de **nouvelles technologies pour accélérer le diagnostic** des maladies rares
- **+ de 100 professionnels** de l'AFM-Téléthon pour accompagner les familles partout en France
- **2 Villages Répit Familles®** pour faire une pause avec la maladie et le handicap
- Des solutions **technologiques innovantes** pour préserver l'autonomie

## GUÉRIR

grâce à des traitements innovants

- **4 laboratoires phares** et plus de **600 experts** au sein de l'Institut des Biothérapies des Maladies Rares pour accélérer la recherche et la mise au point de traitements innovants
- **31 essais thérapeutiques** en cours ou en préparation
- **300 programmes de recherche** et jeunes chercheurs financés en moyenne chaque année
- Le plus grand centre de production de **médicaments de thérapie génique** au monde : Généthon Bioprod
- **Soutien à la Fondation Maladies Rares** qui a financé plus de 100 projets de recherche en 2012 et 2013

## NOS ACTIONS

## GRÂCE À VOS DONNS

- Les **1<sup>res</sup>** cartes du génome humain réalisées par Généthon, le laboratoire du Téléthon, à l'origine d'une révolution génétique mondiale
- Des centaines de gènes responsables de maladies rares mais également de certaines maladies fréquentes identifiés = des diagnostics posés
- Des années de vie gagnées grâce à une meilleure prise en charge médicale
- Des **1<sup>ers</sup>** malades traités par thérapie génique avec succès : des enfants privés de défenses immunitaires ou atteints de maladies rares du cerveau ou du sang...
- Premières avancées pour la médecine régénératrice : reconstruction d'un épiderme humain grâce aux cellules souches : un espoir pour les maladies rares de la peau ou le traitement des ulcères...
- L'émergence de thérapies nouvelles pour des maladies de la vision, des muscles, du cerveau, du cœur, de la peau...

# LA MALADIE DE MA FILLE NE SE VOIT PAS MAIS C'EST UNE BOMBE À RETARDEMENT.



*« Le diagnostic de Juliette, c'était un soulagement. C'est dur mais, enfin, on sait où on va. »*

## Le diagnostic : une étape cruciale dans le combat contre la maladie

6 000 à 8 000 maladies différentes, une origine génétique pas toujours connue, des symptômes variables... autant de défis à relever pour poser le diagnostic d'une maladie rare ! Les cartes du génome humain réalisées en 1992 par Généthon, le laboratoire du Téléthon, ont accéléré la découverte des gènes responsables de ces maladies. Et, aujourd'hui, l'AFM-Téléthon soutient le développement de technologies et de plateformes permettant de raccourcir le temps du diagnostic qui reste toujours une épreuve pour les familles. Mettre un nom sur la maladie, c'est avoir accès à une prise en charge médicale adaptée et à de nouvelles pistes thérapeutiques.

## Des nouvelles technologies pour accélérer le diagnostic

Avec le soutien de l'AFM-Téléthon, le chercheur Jocelyn Laporte (IGBMC, Illkirch), a mis au point une technique de séquençage à haut débit pour identifier plus rapidement les gènes responsables de maladies. « Le principe est de ne réaliser qu'un seul test et de regarder les gènes connus pour être impliqués dans 138 maladies génétiques différentes et de comparer. Les techniques de séquençage ont beaucoup évolué en peu de temps et nous permettent d'aller aujourd'hui beaucoup plus vite. Avant cela prenait des années. » explique Jocelyn Laporte.

## ILS TÉMOIGNENT

**Delphine et Olivier, parents de Juliette, 2 ans**

Juliette est atteinte d'anémie de Fanconi, une maladie rare caractérisée par un risque de leucémie aiguë et de cancers 5 000 fois plus important que chez une personne en bonne santé. On dénombre 180 cas en France.

Assez tôt après la naissance de Juliette, des tâches apparaissent peu à peu sur sa peau sans que ni pédiatres ni autres spécialistes ne puissent en déterminer l'origine. Il faudra un an pour poser le diagnostic. Un an pour enfin savoir contre quoi il fallait se battre : « C'est dur mais, enfin, on sait où on va » déclare Olivier, le papa de Juliette. La famille est alors prise en charge

à l'hôpital Robert Debré, centre de référence pour cette pathologie. « C'était un soulagement. On s'est dit : on est au bon endroit et on ne va pas nous laisser tomber » poursuit Delphine, la maman de Juliette.

Mais la vie n'est pas pour autant plus simple. La maladie de Juliette est une véritable bombe à retardement : la greffe de moelle osseuse peut empêcher le développement d'une leucémie aiguë mais pas l'apparition d'autres cancers. L'espoir, c'est la recherche, et notamment la thérapie génique. « On suit tous les progrès, les études, les recherches et on se dit : est-ce que ça ne sera pas trop tard ? »

Découvrez l'intégralité du témoignage de Delphine et Olivier sur [telethon2014.fr](http://telethon2014.fr)

# NOTRE FILS EST MALADE MAIS C'EST UN PETIT GARÇON QUI VEUT VIVRE.

*« Le combat contre la maladie, c'est faire tout ce qu'on peut pour que la vie continue de manière positive. »*



## Les Villages Répit Familles<sup>®</sup>, un temps de pause avec la maladie

La maladie c'est 24h/24, 7 jours sur 7. Les situations de grande dépendance sont souvent compensées par un aidant familial. Le lever, l'alimentation, la toilette... Le quotidien d'une personne malade ou en situation de handicap est assurée, la plupart du temps, par un aidant familial. Une disponibilité physique et psychologique parfois difficile à gérer. Pour éviter les « burn-out », l'AFM-Téléthon a développé des Villages Répit Familles<sup>®</sup> (VRF). Elles y séjournent, prennent le temps de souffler et se retrouvent en famille. La qualité de la prise en charge du malade étant la clé d'un véritable répit, les VRF sont adossés à des structures de soins, garantissant ainsi une sécurité médicale optimale.

Lubin et sa famille y ont séjourné en 2013 : **« On a passé une semaine dans un cadre adapté et idéal. On était en famille et on a pu se reposer »**, se souvient Fabrice.

Deux Villages Répit Familles<sup>®</sup> ont déjà ouvert leurs portes : La Salamandre (49) dédié aux personnes concernées par une maladie neurologique et Les Cizes (39) dédié à toutes formes de handicap moteur.

## Des professionnels pour accompagner les familles dans toute la France

Dans toute la France, des professionnels de l'AFM-Téléthon accompagnent les familles concernées par une maladie neuromusculaire.

**Ils trouvent des solutions à chaque étape de la maladie** : diagnostic, soins, acquisition d'aides techniques, aménagement du logement, scolarisation... Les Référents Parcours de Santé informent les familles, les aident également à faire valoir leurs droits, à construire des projets... Bref, un accompagnement quotidien indispensable pour faire face à une maladie évolutive.

**Béatrice et Fabrice,**  
parents de  
Lubin, 7 ans

## ILS TÉMOIGNENT

Lubin fait ses premiers pas vers 13 mois mais non sans quelques difficultés. Il fait de nombreuses chutes et a du mal à se relever. Après quelques semaines le diagnostic tombe : il est atteint d'une amyotrophie spinale, une maladie neuromusculaire invalidante et évolutive qui engendre une atrophie musculaire. Malgré ce coup de massue, Fabrice, son papa, ne baisse pas les bras : *« Le combat contre la maladie, c'est faire tout ce*

*qu'on peut pour que la vie continue de manière positive. Tout ce qui est possible, on le fait »*. Le quotidien de la famille a changé puisqu'il faut s'adapter à l'évolution constante de la maladie mais malgré tout, cette épreuve leur apprend à profiter de la vie. Béatrice confirme : *« La maladie a déclenché chez moi l'envie d'être consciente du bonheur qu'on a d'être réunis et d'avoir la possibilité de faire des choses ensemble. Être heureux un petit peu plus tous les jours. »*

Découvrez l'intégralité du témoignage de Béatrice et Fabrice sur [telethon2014.fr](http://telethon2014.fr)

# LA THÉRAPIE GÉNIQUE PEUT SAUVER MON FILS. ON N'A PAS HÉSITÉ.

*« Pour nous la décision  
était déjà prise, nous  
voulions tout tenter pour  
sauver notre petit garçon. »*

## Maladie de Sanfilippo : l'espoir de la thérapie génique

Grâce notamment aux dons du Téléthon, un essai de thérapie génique, mené par l'Institut Pasteur, a démarré en octobre 2013. Il a inclus quatre jeunes malades âgés de 18 mois à 4 ans. La neurochirurgie a été réalisée à l'hôpital Necker par Michel Zerah et les enfants sont suivis au Kremlin-Bicêtre par le Pr Marc Tardieu. « *Le principe de cet essai de thérapie génique consiste à introduire à plusieurs endroits dans le cerveau des enfants malades le gène correcteur qui permettra de produire la protéine qui manque et rétablir la fonction déficiente* » explique Marc Tardieu. « *Nous espérons aussi que ce médicament apportera un bénéfice aux malades. En effet, nous avons choisi de traiter des enfants âgés de moins de cinq ans avec l'espoir que la thérapie agira avant que la maladie n'ait fait trop de dégâts.* »

## Une médecine innovante au bénéfice du plus grand nombre

L'AFM-Téléthon, grâce aux dons du Téléthon, a accéléré le développement de thérapies innovantes (thérapie génique, thérapie cellulaire, pharmaco-génétique...) pour les maladies rares. **Ainsi, elle soutient aujourd'hui une trentaine d'essais cliniques en cours ou en préparation concernant des maladies rares du sang, du muscle, du cerveau, de la vision, du foie... Une médecine innovante est en train de naître et les premiers médicaments sortent des laboratoires.** Le combat de l'AFM-Téléthon s'est transformé en une véritable révolution médicale qui bénéficie également à des maladies fréquentes.

**Sandrine  
et Eric,  
parents d'Ilan,  
3 ans**

Ilan est un petit garçon qui, depuis la naissance, multiplie les infections pulmonaires, sans explication médicale. Après de nombreuses consultations, Eric et Sandrine ont enfin un diagnostic : Ilan est atteint de la maladie de Sanfilippo, une maladie rare qui provoque une dégénérescence inéluctable et qui réduit considérablement l'espérance de vie. Les enfants atteints perdent progressivement la propreté, la marche, la parole.

Double peine, cette maladie ne concerne que très peu d'enfants et n'a pas de solution thérapeutique. Enfin, si. Une. La thérapie génique. Sandrine et Eric apprennent qu'un essai est sur le point de démarrer. Ils prennent alors rendez-vous avec le professeur Tardieu, investigateur de l'essai. « *Pour nous la décision était déjà prise, nous voulions tout tenter pour sauver notre petit garçon* » confient-ils. Le 15 octobre 2013, Ilan a donc bénéficié d'un traitement par thérapie génique. Depuis, il va plutôt bien et continue de progresser : c'est un petit garçon malicieux qui vient de faire sa première rentrée scolaire...

## ILS TÉMOIGNENT

Découvrez l'intégralité du témoignage de Sandrine et Eric sur [telethon2014.fr](http://telethon2014.fr)

# GRÂCE AU TÉLÉTHON, MA FILLE VOIT DES CHOSES QU'ELLE N'AVAIT JAMAIS VUES.



**« Un médecin m'avait dit :  
votre fille va perdre la  
vue, il n'y a aucun espoir.  
Aujourd'hui, grâce à la  
thérapie génique, elle voit  
des choses qu'elle n'avait  
jamais vues. »**

## Vision : des maladies pionnières de la thérapie génique

L'œil est un organe cible privilégié pour le développement de la thérapie génique parce que, compte-tenu de sa taille, il est plus facile à traiter que le muscle, par exemple. Sa position « isolée » du reste de l'organisme (et notamment du système immunitaire) est un atout pour la thérapie génique. **Plusieurs essais sont en cours à travers le monde pour des maladies de la vision.** L'essai auquel a participé Mouna, financé par les dons du Téléthon, a démarré en octobre 2011 au CHU de Nantes et a permis de traiter 9 patients.

## La thérapie génique, ça marche !

Parce que la pharmacologie classique n'offrait aucune perspective pour les maladies génétiques, l'AFM-Téléthon a, très tôt, fait le choix de développer la thérapie génique, cette technique innovante qui utilise les gènes comme médicaments. En 1999, démarrait en France à l'hôpital Necker, le premier essai de thérapie génique pour des enfants privés de défenses immunitaires, les bébés-bulle. Une première mondiale couronnée de succès. Aujourd'hui, ce sont près d'une centaine d'enfants atteints de différents déficits immunitaires rares qui, à travers le monde, ont retrouvé une vie normale. D'autres résultats positifs ont été obtenus pour des maladies rares du cerveau, du sang ou de la vision mais également des maladies plus fréquentes comme la maladie de Parkinson, et très souvent par des équipes françaises. Deux produits de thérapie génique ont déjà reçu une autorisation de mise sur le marché (en Chine pour une forme de cancer et en Europe pour une maladie métabolique rare) et d'autres sont dans la dernière phase des essais. Chaque année, 90 nouveaux essais\* de thérapie génique démarrent à travers le monde. Ils concernent aussi bien des cancers, des maladies cardiovasculaires que des maladies rares. **C'est Généthon, le laboratoire du Téléthon, situé à Evry (91), qui dispose de la plus grande capacité de production de médicaments expérimentaux de thérapie génique au monde.** 15 ans après le lancement du premier essai français, la France est plus que jamais leader dans ce domaine innovant de la médecine.

\*Source : [www.wiley.co.uk/genmed/clinical](http://www.wiley.co.uk/genmed/clinical)

**Naziha,**  
maman de  
Mouna,  
25 ans

## ELLES TÉMOIGNENT

Mouna est atteinte d'une maladie génétique rare : l'Amaurose de Leber. Son champ de vision est si rétréci qu'on peut le comparer à celui que l'on a en regardant à travers une paille. Aujourd'hui, après avoir bénéficié d'un essai de thérapie génique sur son œil gauche, le plus atteint, elle constate

progressivement une amélioration de sa vision qui lui permet de voir des choses qu'elle n'avait jamais vues. À ses côtés, sa maman, Naziha, n'a jamais cessé de se battre : **« Un médecin m'avait dit : votre fille va perdre la vue, il n'y a aucun espoir. Aujourd'hui, grâce à la thérapie génique, elle voit des choses qu'elle n'avait jamais vues. »**

Découvrez l'intégralité du témoignage de Mouna et Naziha sur [telethon2014.fr](http://telethon2014.fr)

# ATTENTION, OPÉRATIONS SPÉCIALES !

## GEORGES BRAQUE : UNE VENTE EXCEPTIONNELLE AU PROFIT DU TÉLÉTHON

Pour la première fois, une vente aux enchères de prestige s'associe au Téléthon. En effet, Armand Israël, ayant droit de Georges Braque, fait l'honneur à l'AFM-Téléthon de proposer aux enchères des œuvres de l'artiste. Lithographies, céramiques, bijoux, bronzes, tapisserie, sculptures Daum, ... 40 pièces de collection seront vendues au profit du Téléthon, le 30 novembre, lieu à venir, sous le marteau de Maître Cornette de Saint-Cyr. Collectionneurs et amateurs pourront notamment acquérir :

- « Triptolème », un bijou or et rubis
- « Atalante », une Sculpture Bronze
- « Pélias et Nélée », une mosaïque



## LES CHERCHEURS RETOURNENT À L'ÉCOLE !

Lancée en 2013 par l'AFM-Téléthon et l'Association des Professeurs de Biologie et de Géologie (APBG), l'opération « 1 000 chercheurs dans les écoles » propose, cette année encore, aux professeurs de faire entrer le monde de la recherche dans les collèges et lycées. Entre le 3 et le 28 novembre, plus de 1 000 interventions auront lieu dans plus de 450 établissements, partout en France. Ils recevront des scientifiques soutenus par l'AFM-Téléthon, plus de 40 000 élèves vont ainsi découvrir les dernières avancées de la recherche biomédicale (thérapie génique, thérapie cellulaire...), le quotidien dans un laboratoire à la pointe de l'innovation ainsi que les différentes formations aux métiers de la recherche.

## RETROUVEZ LA 2 CV TÉLÉTHON DANS PARIS !

La 2 CV Téléthon sillonnera les rues de Paris pour faire gagner un accès au plateau du Téléthon 2014 et une rencontre exclusive avec Garou ! Comment la trouver ? Dès le vendredi soir 20h30, rendez-vous sur les réseaux sociaux #telethon2014 pour connaître la première étape du périple parisien et le mot de passe à donner au chauffeur. Seulement 10 étapes, et donc 10 chances, de gagner le gros lot !

## GRAND RELAIS : DE MÉRIBEL À LA TOUR EIFFEL , DES CHAMPIONS À L'ÉPREUVE !

Alain Roche, ancien footballeur professionnel, Vincent Defrasne, champion olympique de biathlon, Marie-Amélie Le Fur, championne paralympique du 100m, Alessandro di Benedetto, navigateur, Trésor Makunda quadruple médaillé olympique, Michael Jérémiasz, champion paralympique de tennis en fauteuil, Alexis Vastine, boxeur international, multiple champion du monde militaire, Vincent Parisi, champion du monde de jujitsu, Hamilton Sabot, médaillé olympique aux barres parallèles, Morgan Bourc'his, champion du monde d'apnée, Camille Muffat, championne olympique de nage libre, et d'autres grands sportifs se relaieront pour traverser la France par des moyens de transports écomobiles. À vélo, à pied, en ski, en roller, à cheval ou en canoé, ils passeront par une dizaine de villes-étapes avec un objectif : rejoindre le plateau du Téléthon 2014 installé sur le Champs-de-Mars, à Paris !

Le départ de cette aventure extraordinaire se fera depuis Méribel-Mottaret et sera retransmis en duplex sur France 2, le vendredi 5 décembre au matin. Méribel donnera le coup d'envoi de la mobilisation dès le jeudi 4 décembre, 16h30, avec une grande descente déguisée, ouverte au grand public. Pour chaque descente, 1€ sera versé au Téléthon par les participants.

## ROUTE DU RHUM : LE TÉLÉTHON TOUTES VOILES DEHORS !

Pour l'édition 2014 de la Route du Rhum - destination Guadeloupe, Team Plastique et son skipper franco-italien Alessandro Di Benedetto ont choisi de hisser haut les couleurs et le combat de l'AFM-Téléthon sur les voiles de l'Imoca. Pour le navigateur, les routes de Team Plastique et de l'AFM-Téléthon sont liées : « Nous sommes toujours à la recherche de l'innovation, à donner le meilleur de nous-même et je pense que pour les chercheurs c'est la même chose. Ils doivent oser, se donner les outils nécessaires pour atteindre leur objectif ». Un grand merci à Team Plastique et Alessandro Di Benedetto, qui portent gracieusement les couleurs du Téléthon à travers le monde ! Bon vent à l'équipe Team-Plastique - AFM-Téléthon !



## UN SITE ÉVÉNEMENTIEL RICHE EN INFOS ET EN EXCLUS !

**LE SITE DÉDIÉ AU TÉLÉTHON 2014**, co-brandé AFM-Téléthon/France Télévisions, fera la part belle aux photos et vidéos. Avec notamment :

► **des webdocs** : on vous a déjà présenté Juliette, Ilan, Lubin, Mouna et leur famille mais, en 6 épisodes, vous pourrez découvrir leur quotidien, leurs craintes, leurs espoirs, des moments de peine, de complicité, des confidences. Bref, les ambassadeurs vous invitent à entrer quelques minutes dans leur vie. Diffusion dès le 5 novembre sur [www.telethon2014.fr](http://www.telethon2014.fr).

► **le mur numérique**, une innovation digitale pour saluer la mobilisation de chacun. Envoyez vos photos avec taguées #TELETHON2014 et vous apparaîtrez non seulement sur le site officiel mais vous vous donnez aussi la chance de vous montrer à la télé ! Pendant les 30h d'émission, France Télévisions zoomera sur ce mur de la mobilisation. Souriez... vous connaissez la suite !

► **Du off et des exclus** : c'est tout ce que vous ne voyez pas en direct. Au fil de l'émission, retrouvez les interviews d'artistes en sortie de scène (rubrique "VIP Room") et revivez les moments forts des 30 heures en temps réel (rubrique "Exclu").

Bien sûr, [www.telethon2014.fr](http://www.telethon2014.fr), sera également le lieu approprié pour suivre le Grand relais en direct, le off de la Route des Géants... Bref, sur [www.telethon2014.fr](http://www.telethon2014.fr) on vous montre ce qu'on ne voit pas à la télé !



## Des initiatives 3.0 pour le #TELETHON2014

→ Téléchargez sur Itunes « Petit garçon »



Avec le soutien de Mercury Records / Universal Music France, Garou dédie une chanson au Téléthon 2014 ! « Petit garçon », un chant de Noël sera disponible sur iTunes, qui fait preuve d'une grande générosité en reversant 1,03€ HT au Téléthon pour chaque téléchargement.

→ Bouge ton pompon pour le Téléthon !

KissKissBankBank, site de crowdfunding, et le Slip Français s'associent pour le Téléthon dans une vente 100 % solidaire. Un bonnet collector « Téléthon » spécialement, créé pour l'occasion, sera vendu 35€, dont 10€ reversés au Téléthon. Faites-vite, c'est une série limitée ! Plusieurs personnalités participent à l'opération comme Garou, Omar Sy ou encore Natasha St-Pier.

→ **Doctissimo.fr**, 1<sup>er</sup> site d'information santé s'associe au Téléthon et lui offre une visibilité exceptionnelle sur son site et les médias sociaux : mise en ligne d'une page dédiée aux 4 familles ambadrices, mises en avant également sur ses portail, blog, forum et newsletter. Partageant d'importantes valeurs d'échange et de solidarité avec l'AFM-Téléthon, Doctissimo permet à l'association de bénéficier de son influence auprès de 8,5 millions de visiteurs uniques/mois.

→ L'AFM-Téléthon et le site de cashback **Fabuleos** ont mis en place un concept innovant pour les donateurs : faire un don grâce au votre cashback sur [www.fabuleos.fr](http://www.fabuleos.fr). Le principe : faire ses achats en ligne sur les principaux sites marchands français (plus de 1 200 sites) et reverser entre 3 et 15 % du prix total, en partie ou en totalité, à l'AFM-Téléthon.

→ **Enchérissez !**

Deux ventes aux enchères auront lieu :  
• le samedi 6 décembre à Drouot et sur internet. Une cinquantaine d'œuvres d'art contemporain, toutes vendues au profit du Téléthon.  
• sur [www.drouotlive.fr](http://www.drouotlive.fr) pendant le Téléthon, offrez-vous des objets appartenant à des personnalités ! Attention mesdames, Garou est de la partie ! Suspens...

→ **Défilez !**

Le 6 décembre, Etam Make Up, L'Oréal professionnel et Harcourt proposent de vous mettre dans la peau d'une star : maquillage, défilé et photo, dans les salons Drouot pour les 100 premières inscrites ! RDV mi-novembre pour s'inscrire sur [www.mylittleparis.com](http://www.mylittleparis.com). My little Paris lancera également cette année une nouvelle « charity box » avec sa « Gambettes Box ».

→ **Se faire tirer le portrait**

Du 29 novembre au 7 décembre, des cabines Harcourt, en partenariat avec RP Solutions, seront installées dans différents lieux de Paris et de province. La totalité des bénéfices collectés par les photos sera reversée au Téléthon. Les photos pourront également être postées sur les réseaux sociaux.

→ Pour la 8<sup>e</sup> année consécutive, **PayPal** invitera les utilisateurs à effectuer un don depuis leur ordinateur, leur tablette ou leur mobile, de façon simple et sécurisée. Pour chaque don effectué le week-end du Téléthon, PayPal abondera de 5 €.

**BLABLACAR**, spécialiste du covoiturage, s'engage pour la première fois aux côtés du Téléthon. Pour mobiliser sa communauté, BlaBlaCar organise dès novembre un jeu concours sur Facebook qui permettra au plus chanceux de gagner un covoiturage mystère avec « une guest star ». Une entrevue publiée sur Facebook qui, à chaque partage, sera transformée en dons pour le Téléthon ! BlaBlaCar s'associe également à l'un des événements phares du Téléthon 2014 : le Grand Relais. Pendant les 30h, les grands sportifs qui relieront Méribel à Paris pourront trouver en BlaBlaCar une solution de transport alternative pour être raccompagnés à leur domicile par les conducteurs membres du site de manière conviviale et gratuite. BlaBlaCar, sur son site, multipliera les appels aux dons.

→ **Atos** renouvelle son soutien au Téléthon à travers sa solution de paiement sécurisé en ligne « SIPS » développée par sa filiale Worldline, leader européen du paiement cross-canal. Cette solution permet aux internautes d'effectuer leurs dons par carte bancaire, en toute sécurité, sur le site [telethon.fr](http://telethon.fr). La mobilisation des collaborateurs d'Atos sur les différents sites de France contribue également à la collecte.

→ **BAK2** associe son opération écoresponsable « Videz-vos tiroirs » au Téléthon. Un seul objectif : faire avancer la recherche par un geste environnemental en collectant un maximum de téléphones mobiles inutilisés pour les revaloriser ou les recycler. Les bénéfices de la vente des téléphones portables collectés par les bénévoles de l'AFM-Téléthon et des Lions Clubs seront reversés à l'AFM-Téléthon. Tous les points de collecte répertoriés sur le site [www.videzvostiroirs.com](http://www.videzvostiroirs.com).

Le Téléthon sur la toile, c'est plus de **175 000 fans Facebook** et pas moins de **92 000 followers sur Twitter !**

→ Près de 18 millions d'euros collectés en 2013 sur [Telethon.fr](http://Telethon.fr)

→ 245 000 dons

→ Un don moyen de 74,1 €

# UNE MOBILISATION XXL !

Le Téléthon est une aventure humaine extraordinaire qui mobilise des millions de personnes, du cœur de nos régions aux contrées les plus lointaines. De simples ventes de crêpes aux selfies exotiques, le Téléthon vit à travers le monde entier !

## Zoom sur quelques manifestations... originales !

### → Les barmen bretons tombent le tablier pour le Téléthon !

11 barmens et restaurateurs Brestoïses (29) ont décidé de poser nus pour le Téléthon 2014 ! Seulement 2 000 exemplaires disponibles, vendus 10€ (7€ sont reversés à l'AFM-Téléthon) dans les cafés, bars et restaurants de ces joyeux challengers. Dépêchez-vous !

### → Œuf à la coque, au plat, brouillé, dur ou omelette, il y a de quoi faire recette avec les poulettes du Téléthon !

Mayonnaise, Ketchup, Barbecue, Béarnaise, Moutarde, Poivrette, Bourguignonne et Béchamel, les 8 poules de la pharmacie de Belloy-en-France (95) font recette pour le Téléthon : Delphine a transformé sa pharmacie en véritable poulailler et vend les œufs « Téléthon » 2€ les six ! À vos mouillettes !

### → Le Croquethon ou le paradis des vachettes

Le 29 novembre à 15h, dans l'esprit d'Intervilles, 2 équipes de jeunes de Parentis-en-Born (40) s'affrontent 2 heures durant autour de jeux collectifs traditionnels landais (vache-ballon/vache-anneau/vache-rugby...). Une vache landaise est chargée de pimenter l'affaire à coups de cornes emboulées...

### → Jouer au badminton dans le noir, ça vous dit ?

Rendez-vous pour un tournoi de « blackminton » organisé à Mallemort-en-Provence (13) ! Malgré l'obscurité, les joueurs se repèreront grâce à des volants, des raquettes et des lignes phosphorescentes.

### → Un food-tracteur dans le Vexin !

Un tracteur customisé Téléthon traversera les communes du canton « Vexin centre » pour vendre des produits régionaux offerts par les agriculteurs et artisans locaux : bière, pommes, pâtisserie, pâtés, poulets, meringues, saumon fumé, magrets de canard... Il y en aura pour tous les goûts !

### → Des Olympiades originales... !

Attention, crise de rire en perspective ! Petits et grands devront choisir 3 épreuves sportives pour remporter les olympiades de Warluis (60). Parmi les épreuves au choix : enjambé de ballots de paille, course en pneus, allers-retours sur poutre, slalom à brouette avec, à bord, un ballon géant, course de garçon de café, de trottinettes,.... Bref, commencez à vous entraîner, ça risque d'être sport !

### → Montardon met du piment dans son marathon !

Les étudiants du BTS agricole de Montardon (64) organisent un mini marathon (boucle de 7,5 km) le samedi 6 décembre. Pour pimenter ce défi à la sauce béarnaise, ils proposent aux participants d'effectuer cette boucle, déguisés ! Rendez-vous costumé sur la place du village.

## 5 BONNES RAISONS DE SE MOBILISER POUR LE TÉLÉTHON :

- C'est un vrai moment de partage avec mes amis, mes voisins, mes collègues
- Je participe à l'avancée de la recherche
- Je participe à une fête nationale sans égal
- C'est l'occasion de voir des pompiers de très près alors que je suis en bonne santé
- Je participe parce que sans moi, rien n'est possible...

## TÉLÉTHON 2014 : UNE MOBILISATION WORLDWIDE !

Les français vivant hors de France pourront se mobiliser pour le Téléthon 2014. L'Agence pour l'Enseignement Français à l'Étranger, la Mission Laïque Française ainsi que les associations Français du monde-Adfe, Union des Français de l'étranger et Femmexpat, partenaires de l'opération, mobiliseront leurs réseaux. Plusieurs pays ont déjà répondu présents : Etats-Unis, Grande-Bretagne, Chine, Portugal, Liban, Turquie, Maroc... Chaque participant est invité à poster sur les réseaux sociaux une photo ou une vidéo faite devant un lieu ou avec un objet symbolique du pays dans lequel il réside, avec un clin d'œil au Téléthon ! France Télévisions et TV5 Monde relaieront cette mobilisation internationale pendant les 30h du Téléthon : à chaque heure, les caméras braqueront leur objectif sur un mur d'images composé des photos et vidéos reçues. France Médias Monde soutient également cette opération.

Postez vos photos sur Facebook, Twitter, Instagram, Vine, taguées #TLTFE et #TELETHON2014 ou envoyez par mail : tfe@afm-telethon.fr

## VILLES AMBASSADRICES, ET MOBILISATRICES !

Pour plonger au cœur de la mobilisation, les chaînes de France Télévisions posent leurs caméras aux quatre coins de la France. Cette année, Metz (57), Perpignan (66), Vannes (35), Marseille (13) et Saint-François (97) seront à l'honneur. En plus de mettre en lumière un lieu emblématique de la cité, les villes lanceront un défi à leurs habitants.

Dès le 4 novembre, les messins devront vendre un maximum de Saint-Nicolas en pain d'épice, pendant que les enfants perpignannais confectionneront le plus de fleurs en papier crépon sang et or pour habiller ensuite une Big-Vigatane. Vannes, Marseille et Saint-François ne seront pas en reste puisque les ostréiculteurs de Vannes devront vendre un maximum de bourriches d'huîtres, les marseillais le plus de savons de Marseille et même défi pour les saint-fransisains avec les tourments d'amour, le gâteau local.

## SUR LA ROUTE DES GÉANTS !

Une caravane itinérante, caméras de France Télévisions à bord, reliera Coudekerque-Branche (59) à la région parisienne. Coup d'envoi le vendredi 5 décembre avec un lancer de harengs géant ! Direction Lens (62) où les géants danseront sur du Rouki-zouki, une danse locale, puis à Saint-Quentin (02) dont le célèbre carillon jouera les notes de la musique du Téléthon. Dernière étape, Compiègne (60) d'où partiront quelques Géants du Nord en direction du Champs-de-Mars, à Paris.

# UNE MOBILISATION XXL !

## Des fédérations sportives et professionnelles : Tous engagés !

### LA FÉDÉRATION FRANÇAISE D'HALTÉROPHILIE, MUSCULATION, force athlétique et culturisme lance son grand défi national pour le Téléthon : soulever l'équivalent du poids de la Tour Eiffel soit 10 100 tonnes !

Comment ? Des ateliers « Enfants /Ados », « Adultes initiation », et « Séniors » sont organisés avec les sportifs licenciés et le grand public. Avec des ateliers « Quotidien » pour apprendre à porter son enfant, son cartable... mais aussi découvrir une nouvelle activité sportive, utile pour préserver les muscles de tous ! À noter aussi des « défis sportifs » dans les clubs avec les licenciés et de nombreuses animations festives : buvettes, soirées, jeux... 528 clubs sont affiliés, nous les attendons nombreux ! Toutes les informations sur <http://www.fhmfac.fr/>



### FÉDÉRATION FRANÇAISE DE TENNIS DE TABLE :

#### Les « petites balles gagnantes » championnes de la solidarité

Nouveau partenaire, la Fédération Française de Tennis de Table s'engage pour une opération nationale exceptionnelle : « 100 000 balles pour le Téléthon » ! Avec 1 balle = 1€, l'objectif est clair ! À l'image de la société Cornilleau et de Jean-Philippe Gatien, champion du monde 1993, les pongistes amateurs et professionnels sont invités à se mobiliser dans les clubs partout en France.

En savoir plus : <http://www.fftt.com/accueil.htm>

### → LA CONFÉDÉRATION NATIONALE DE LA BOULANGERIE-PÂTISSERIE FRANÇAISE

représente les 32 000 boulangeries-pâtisseries sur toute la France. Depuis 1993, elle incite les boulangers-pâtisseries à mettre en avant leurs savoir-faire et patrimoine gourmand à travers de nombreuses actions solidaires : vente de produits, mobilisation dans les Villages Téléthon, les Villes Ambassadrices et participation à différentes animations Téléthon.

### → LA FÉDÉRATION DES ASSOCIATIONS GÉNÉRALES ÉTUDIANTES (FAGE)

se mobilise activement aux côtés de l'AFM-Téléthon avec ses 2 000 associations étudiantes, fédérations de villes et de filières. Le « Téléthon des Associations Étudiantes » informe et sensibilise les jeunes et le grand public aux enjeux de la recherche et aux problématiques liées aux maladies génétiques rares et au handicap. La FAGE a collecté 290 358€ en 2013 !

### Pour la FÉDÉRATION NATIONALE DES SAPEURS-POMPIERS DE FRANCE (FNSPF),

le Téléthon est l'occasion de porter haut et fort des valeurs d'engagement, de proximité et de solidarité. Chaque année depuis le 1<sup>er</sup> Téléthon, des dizaines de milliers de sapeurs-pompiers se mobilisent partout en France, à travers l'organisation d'animations et la vente de peluches et de porte-clés.. Rendez-vous près de chez vous, dans les centres de secours et sur de nombreux lieux de manifestations, les 5 et 6 décembre !



→ Les bridgeurs ont du cœur et le prouvent chaque année, depuis 1999, par leur mobilisation fidèle. Se rencontrer, échanger, découvrir le plaisir de jouer ou juste une nouvelle passion... font partie des raisons pour lesquelles chacun peut pousser la porte de l'un des 1183 clubs de LA FÉDÉRATION FRANÇAISE DE BRIDGE. La solidarité en est une supplémentaire ! À partir de mi-novembre, la FFB mobilise plus de 20 000 joueurs et organise près de 500 Tournois du Téléthon, des initiations au bridge, des animations afin de collecter des fonds au profit de l'AFM-Téléthon. Les bridgeurs sont les Champions du Monde de la générosité !

→ Choisir LES COMPAGNONS DU DEVOIR, c'est avant tout choisir des valeurs et des métiers porteurs d'avenir. Parce que l'innovation et le dépassement de soi sont des valeurs communes avec l'AFM-Téléthon, les jeunes « Compagnons » s'engagent fièrement aux côtés de l'association : chaque année des défis remarquables mettent en lumière leur savoir-faire unique. La Grande École des Hommes de Métier en Compagnonnage soutient l'AFM-Téléthon pour la 11<sup>e</sup> année en 2014 !

### → La solidarité des artistes de la FÉDÉRATION FRANÇAISE DES ARTISTES PRESTIDIGITATEURS

permet de multiplier les animations et spectacles au profit de l'AFM-Téléthon partout en France : « THE MAGIC SHOW », grand gala de magie, créé par un jeune magicien passionné, met en scène artistes magiciens membres de l'équipe de France de magie, jongleurs, comiques... 2 heures de rêve et 100 % de la recette reversée au Téléthon ! Théâtre de Longjumeau (91) le samedi 29 novembre à 20h (950 places). Réservations : [www.themagicshow.fr](http://www.themagicshow.fr)

### → LES SCOUTS ET GUIDES DE FRANCE se mobilisent !

C'est avec un projet éducatif portant l'ambition d'offrir à chaque jeune l'opportunité de vivre l'expérience de la citoyenneté et du service, que les 820 groupes locaux Scouts et Guides de France vont colorer les rues en organisant différentes animations portant leur savoir-faire (feu de la solidarité, constructions, ...). À travers l'ensemble de ces actions, ils sensibilisent leurs 70 000 adhérents et le grand public à la question du handicap et de l'accessibilité. En orange, bleu, rouge, vert ou violet, vous ne les manquerez pas sur de nombreux sites les 5 et 6 décembre !

### → Les 210 000 adhérents de LA FÉDÉRATION FRANÇAISE SPORTS POUR TOUS

entretiennent leur bien-être et leur forme physique à travers une offre diversifiée de plus de 60 activités sportives de loisirs. Parce que la santé passe aussi par le sport, le Téléthon est pour eux l'occasion d'être solidaires en soutenant les personnes confrontées à la maladie. Ils organisent à travers la France des manifestations au profit du Téléthon, avec notamment un test d'évaluation de sa condition physique en moins de 10 minutes !

### → LA FÉDÉRATION FRANÇAISE DES ASSOCIATIONS ET CLUBS DE CAMPING-CARS

apporte son soutien aux manifestations itinérantes. Les camping-cars et leurs conducteurs servent de base logistique (en mettant à disposition leurs camping-cars et leurs clubs) ou pour la mise en place d'animations au profit de l'AFM-Téléthon.

# NOS PARTENAIRES...

## ... des entreprises solidaires !

→ **PAGESJAUNES**, leader en France pour la recherche locale de professionnels, s'associe pour la première fois au combat de l'AFM-Téléthon. Grâce à la mise en place d'un dispositif de communication exceptionnel sur PagesJaunes.fr et sur l'application mobile, les internautes et mobinautes sont invités à faire un don en ligne. Avec plus de 8 Français sur 10 ayant déjà utilisé leurs services, PagesJaunes espère sensibiliser un maximum de ses utilisateurs pour faire grimper le compteur du Téléthon 2014 !

→ **LA POSTE** a lancé le 5 octobre une campagne de publicité mettant en lumière une Poste innovante, qui développe des services utiles et performants pour ses clients, particuliers comme entreprises et révèle ainsi « Une nouvelle idée de La Poste ». La Carte Personnalisée envoyée depuis son mobile fait partie de ces nouveaux services. Pour cette nouvelle édition, La Poste propose de soutenir le Téléthon en envoyant une carte postale personnalisée à ses proches depuis son mobile grâce à l'application La Poste, et reversera au Téléthon l'intégralité du montant des envois entre le 4 novembre et le 6 décembre 2014.

Partenaire de la 1<sup>ère</sup> heure du Téléthon, la Poste est « son partenaire courrier » : grâce au millier de postiers bénévoles, un dispositif spécifique est mis en place pour traiter et acheminer en urgence les promesses de dons. Dans ses bureaux, elle accueille les organisateurs de manifestations et effectue la transformation des espèces pour la remontée des fonds des manifestations.

**LA BANQUE POSTALE** invite également ses clients à « donner en 3 clics » à partir de leur espace personnel sécurisé en ligne. L'ensemble des collaborateurs contribuent aux dons et organisent des manifestations sur tout le territoire.

### OPTIC 2000... Une nouvelle vision de la vie !

Les Opticiens Optic 2000 multiplient les actions toute l'année pour l'AFM-Téléthon et soutenir la recherche notamment sur les maladies rares de la vision :

Offre phare du réseau Optic 2000, la 2<sup>e</sup> paire à 1€ - et sa collection capsule « Les Inimitables » - proposée lors de l'achat d'un équipement complet montures + verres correcteurs, est une 2<sup>e</sup> paire solidaire. La collection Personnalités, bénéficiant du label « Origine France garantie », permet également de reverser 1€\* à l'AFM-Téléthon par monture.

Les 1200 opticiens « citoyens et solidaires » sont aussi centres de collecte du Téléthon 2014, avec des urnes et des enveloppes de dons à disposition dans les magasins ; ils organisent de nombreuses animations festives et originales. L'objectif d'Optic 2000 pour 2014 : faire encore mieux ! (2012 = 1 120 527€ et 2013 = 1 176 745€)

\*0,83€ après déduction de la TVA



→ Fidèle Partenaire du Téléthon depuis sa création, **BNP PARIBAS** mobilise chaque année tous ses collaborateurs et apporte ses compétences pour faire grimper le compteur. À travers son réseau de 2 200 agences, ce sont 3 000 collaborateurs bénévoles qui organisent plus de 300 animations. Mécène du Jazz

depuis 18 ans, BNP Paribas organisera le 3<sup>ème</sup> Téléthon du Jazz avec un Grand Bal Swing le samedi 13 décembre (mairie du 5<sup>ème</sup>, Paris). La collecte sera entièrement reversée à l'AFM-Téléthon.

→ L'éco-organisme **SCRELEC** et son ambassadeur Jackson Richardson, **MONDIAL RELAY** et les Lions Clubs lancent la première collecte solidaire de piles et petites batteries usagées du 3 novembre au 12 décembre, dans les 4 300 Points Relais®. Pour encourager l'initiative, 300 000 boîtes de collecte « mini-batribox » réutilisables seront distribuées gratuitement dans les Points Relais®. Le Lions Clubs, partenaire historique de l'AFM-Téléthon, relaiera également l'opération lors de manifestations. Mondial Relay reversera 250€ pour 1 tonne de piles collectées.

→ Le réseau des 312 magasins **JOUÉCLUB** rejoint l'aventure du Téléthon ! Pour chaque passage en caisse effectué les 5 et 6 décembre, l'enseigne reverse 0,50€ à l'AFM-Téléthon (pour les 200 000 premiers clients). JouéClub invite également ses clients à participer à cet élan de solidarité : des formulaires de dons sont insérés dans les 12 millions d'exemplaires du catalogue de Noël et des enveloppes-dons seront distribuées en boutique. Des animations seront également proposées en magasin durant le week-end.

**EDF**, partenaire historique et fondateur du Téléthon, renouvelle son soutien à l'AFM-Téléthon et lui fait don d'un maximum d'énergie ! Premiers acteurs de cette solidarité exceptionnelle, les salariés d'EDF se mobilisent autour de différents modes de collecte : des dizaines de milliers d'heures de travail (de récupération, de sécurité...) converties en euros pour le Téléthon, 500 cyclos sur 7 parcours reliés par « le fil de l'énergie » faisant étape dans des unités de l'entreprise, un concert exceptionnel de l'orchestre EDF à l'église Saint Eustache à Paris 1<sup>er</sup> (intégralité des recettes reversée à l'AFM-Téléthon), des dizaines de défis sportifs et animations organisés en région.

**LA FONDATION EDF** prolonge cet élan de solidarité en soutenant financièrement le laboratoire Généthon Bioprod.



# NOS PARTENAIRES...

## ... des entreprises solidaires !



Le 5 décembre prochain, pour la 26<sup>e</sup> année consécutive, le **TÉLÉTHON DE LA COMMUNAUTÉ FINANCIÈRE** fera courir les professionnels de la finance au cœur de Paris, au stade Emile Anthoine (Paris 15). Dès 18h, jusqu'à minuit, chaque tour de stade effectué par les salariés des établissements partenaires sera transformé en don pour le Téléthon. Chef de file, Crédit Agricole CIB pilote l'organisation de la course 2014. Informations et inscriptions sur [www.telethondelacommunautefinanciere.com](http://www.telethondelacommunautefinanciere.com)

En complément de la course solidaire, plus de 30 entreprises organisent de nombreuses animations internes. En 2013, la communauté financière a rassemblé plus de 2500 coureurs et versé plus de 300 000€ à l'AFM-Téléthon.

Cette année encore, les étudiants des MBA ESG et particulièrement ceux des spécialisations e-Business et Communication médias événementiel et les étudiants de Digital business de l'ESG Management School se mobilisent pour faire vivre cette course solidaire sur les réseaux sociaux et renforcer sa notoriété.

→ Pour la première fois, les organisateurs de **KIDEXPO**, le plus grand rassemblement familial qui a eu lieu du 23 au 27 octobre, a sensibilisé ses 172 000 visiteurs au Téléthon. À KIDEXPO, les petits curieux ont découvert, grâce à la cellule géante et aux animateurs de l'École de l'ADN, les différents éléments qui composent les cellules de leur corps et deviennent incollables sur la génétique. En parallèle, le grand public a été invité à relever un défi de taille : réaliser une fresque Téléthon, composée de 50 000 briques Lego.

→ **THOMAS COOK** a choisi de s'engager plus fortement cette année : la marque reversera une participation sur chaque voyage acheté dans l'une de ses 250 agences de voyages entre le 14 novembre et le 13 décembre. Les voyageurs seront également sensibilisés grâce à un e-mailing et pourront faire un don via une bannière Téléthon hébergée sur son site internet. Enfin, des animations solidaires auront lieu pour les salariés du siège la première semaine de décembre.

→ Pour la première fois, la **MUTUELLE UMC** et la **MUTUELLE CYBÈLE SOLIDARITÉ** mobilisent leurs adhérents. Des enveloppes dons seront à disposition dans les 9 agences nationales. Les salariés se mobilisent aussi en participant à des défis.

→ **L'ASSOCIATION DES MAIRES DE FRANCE** offre, chaque année, un soutien précieux à l'AFM-Téléthon en sensibilisant ses adhérents aux enjeux éthiques et sociétaux de l'association et en les invitant à se mobiliser autour de nombreuses animations pour le Téléthon. Ce sont ainsi plus de 10 000 communes qui parviennent à fédérer ses acteurs locaux : associations, entreprises et citoyens dans un élan solidaire exceptionnel pour l'événement.



→ Partenaire historique du Téléthon, **LE LIONS CLUBS INTERNATIONAL** se bat aux côtés de l'AFM-Téléthon depuis sa création. Dès le premier Téléthon en 1987, les Lions ont répondu présents conformément à leur philosophie de service. Plus de 20 000 membres du Lions Club seront à nouveau mobilisés, les 5 et 6 décembre, pour répondre aux appels du 3637 dans les 47 centres de promesses téléphoniques en France métropolitaine, 9 en Outre-Mer et 3 à l'étranger. Les bénévoles du Lions Clubs se mobilisent aussi de plus en plus sur le terrain. Leur ambition pour le prochain Téléthon est de dépasser les 480 000€ collectés en manifestations diverses en 2013.

→ **ATHLEX**, fabricant et distributeur de matériels de sport, soutient le Téléthon en alliant entraînement sportif et solidarité. Pendant un an, pour chaque kilomètre parcouru sur la machine Arc Trainer Cybex, porteuse des couleurs du Téléthon, Athlex et les salles de sport participantes reversent chacun 1 centime d'euros à l'AFM-Téléthon.

→ L'AFM-Téléthon remercie tout particulièrement **JCDECAUX** et **FRANCE AFFICHES** pour l'impression des 13 000 affiches de la campagne du Téléthon visibles dans toute la France et notamment dans 215 collectivités. Par ailleurs, 414 Journaux électroniques d'information JCDecaux diffuseront des messages d'appels à dons. Enfin, JCDecaux mettra à disposition ses équipements dans certaines communes pour soutenir les actions locales des bénévoles.

→ La musique est un élément primordial pour le Téléthon ! **La SACEM**, désireuse de soutenir l'action de l'AFM-Téléthon, s'associe au Téléthon en délivrant, au titre des diffusions musicales, des autorisations gratuites sous certaines conditions, ou en reversant sous forme de don à l'AFM-Téléthon 50% de la redevance réglée pour les manifestations ne bénéficiant pas de la gratuité.

→ La solidarité au bout du fil... L'AFM-Téléthon tient à remercier les bénévoles d'**ORANGE** (sites entreprises de Montpellier et de Villeneuve-d'Ascq) et **PJMS** (Filiale de Solocal Group) pour leur importante mobilisation pendant les 30h d'émission. En cas de saturation du 3637, ces deux partenaires récupèrent les nombreux appels des donateurs.

→ **RADIO FRANCE** partenaire du Téléthon 2014, les 5 et 6 décembre

Partenaire du Téléthon depuis 1987, Radio France s'engage une nouvelle fois dans ce formidable défi pour la vie aux côtés de l'AFM-Téléthon. Avec ses 7 antennes nationales et les 44 stations du réseau France Bleu, Radio France rassemble un réseau de 1 300 personnes sur le terrain et offre par là-même un excellent outil de proximité et de service pour accompagner le Téléthon. Des appels aux dons seront diffusés régulièrement pendant ces deux journées sur les antennes du groupe Radio France.



# NOS PARTENAIRES...

## ... du shopping solidaire !

Rendez-vous au **CARREFOUR** de la solidarité chez Carrefour, Carrefour Market, Carrefour Contact, Carrefour City, Carrefour Express et Shopi.

Un bouquet de fleurs qui a du cœur ! Achetez un bouquet Téléthon dans les enseignes du groupe Carrefour, c'est 1,50€ reversés à l'AFM-Téléthon.

Des chouquettes qui collectent : un péché mignon qui se transforme en bonne action avec l'achat d'un sachet de chouquettes dans les Carrefour et Carrefour Market, car 0,50€ sont reversés à l'AFM-Téléthon.

Parallèlement Carrefour invite ses collaborateurs à organiser différentes actions de solidarité partout en France.



**CEMOI** Chocolatier Français propose de nouveau une gamme de produits solidaires. Les 5 et 6 décembre, pour chaque Etuis Cadeaux Rochers Guimauve 110g, Trésor Croustillant 200g, Etui 74g Cheverny ou Pralinés Gourmands, Boîte Métal 36 Cœurs Guimauve 392g vendu, la marque CEMOI reversera 0,50€\* à l'AFM-Téléthon. La semaine du 1<sup>er</sup> au 6 décembre, la boutique en ligne CEMOI, [www.boutique.jaimelechocolat.fr](http://www.boutique.jaimelechocolat.fr) et la boutique de Perpignan, proposera une sélection de produits dont une partie du prix de vente sera également reversée à l'AFM-Téléthon.

(\* dans la limite de 80 000 produits vendus)

Du 17 novembre au 7 décembre, **PICARD** propose de doubler les dons réalisés par ses clients : pour chaque euro donné, Picard versera 1€ supplémentaire\*. Des enveloppes-dons sont mises à disposition dans les 900 magasins de l'enseigne de surgelés. Une action simple pour soutenir la recherche et accompagner les malades et leurs familles dans leur quotidien.

(\* dans la limite de 100 000€)

Dîner 3 étoiles à **FERRANDI** Paris au profit du Téléthon

FERRANDI Paris organise un dîner de prestige réalisé par Frédéric ANTON, chef triplement étoilé du restaurant Le Pré Catelan et Christelle BRUA, chef pâtissier. L'intégralité des bénéfices du dîner sera reversée à l'AFM-Téléthon. Une tombola sera également organisée au cours du dîner. Cet événement est réalisé grâce à l'investissement gracieux et solidaire de nombreux partenaires et des étudiants.

Prix du menu : 200€ (boissons incluses)

Les laits infantiles **NOVALAC 2** disent oui à la solidarité ! Pour la sixième année consécutive, la gamme de laits infantiles NOVALAC 2 s'engage en faveur de l'AFM-Téléthon. Du 1<sup>er</sup> novembre au 31 décembre, NOVALAC 2 sensibilise les jeunes parents à la recherche contre les maladies rares : pour l'achat d'une ou plusieurs boîtes GM de NOVALAC STANDARD 2 ou NOVALAC RELIA 2 un don sera reversé à l'AFM-Téléthon.

Pour le Téléthon, les fruits & légumes sont à l'honneur chez **FRANPRIX** !

Cette année, faites le plein de fruits et légumes grâce aux magasins Franprix ! Avec le soutien de ses fournisseurs (Mugui, Ribambelle, ALP Union, Guedj, Marais, FL95), Franprix se mobilise pour le Téléthon et propose à ses clients des produits partagés sur une sélection de fruits et légumes.

Les produits concernés sont facilement reconnaissables en rayon grâce aux couleurs et logo du Téléthon ! Pour tout achat d'un de ces produits, Franprix reversera 0.10€ à l'AFM-Téléthon.

Les clients pourront également réaliser un don en caisse grâce à l'Arrondi ou la carte Microdon. Le principe est simple, la carte est passée en caisse en même temps que les autres achats et le don est entièrement reversé au Téléthon.

# Les 5 et 6 décembre FAITES UN DON AU 3637\* OU AU TELETHON.FR

\*Appel gratuit depuis un poste fixe

DEPUIS L'ÉTRANGER : + (33) 1 40 36 36 37

LE DON EN LIGNE : [www.telethon.fr](http://www.telethon.fr)

# 100 €

employés par l'AFM-Téléthon  
en 2013, c'est :

**81 €**  
pour les missions sociales :  
recherche, essais thérapeutiques,  
aide aux malades, revendication...

**11,5 €**  
pour les frais de collecte

**7,5 €**  
pour les frais de gestion

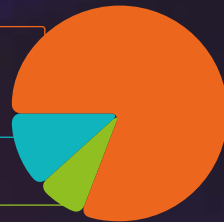

Pour en savoir plus : le rapport annuel 2013  
de l'AFM-Téléthon est consultable en ligne sur  
[afm-telethon.fr](http://afm-telethon.fr)

## SERVICES DE PRESSE

### → AFM-Téléthon

Stéphanie Bardon / Gaëlle Monfort /  
Ellia Foucard-Tiab / Marion Delbouis  
01 69 47 12 78 / 28 59  
Portable : 06 45 15 95 87  
[presse@afm-telethon.fr](mailto:presse@afm-telethon.fr) / @AfmPresse

### → France Télévisions

Jessy Daniac / Emma Meguerditchian  
01 56 22 67 09 / 56 46

Crédits photographiques : OKO / Marc Guéret - AFM-  
Téléthon / Cyrille Bernard, Pierre Guibert, Christophe  
Hargoues, Jean-Pierre Pouteau, Julian Renard, Roland  
Bourguet - France Télévisions / Tristan Paviot - Pola  
Damonte via GETTY IMAGES - AlexQ / Fotolia.com -  
CEMOI - EDF / PHOthia - FERRANDI - FFHMFAC - D.R.  
Document réalisé par la direction de la communication  
externe de l'AFM-Téléthon - Novembre 2014



**Téléthon 2014**  
5 et 6 décembre

**1 2 3 4 5 6**  
**francetélévisions**  
bien différents bien ensemble



évisions



La 28<sup>e</sup> édition du Téléthon, les 5 et 6 décembre prochains, sera l'occasion d'une mobilisation sans précédent du groupe France Télévisions et de ses animateurs.

Avec près de trente heures de direct et un dispositif numérique d'une ampleur inédite, le Téléthon confirme son ambition d'être l'un des plus grands événements audiovisuels de solidarité dans le monde.

Les équipes de France Télévisions mettent en place un dispositif exceptionnel pour susciter la mobilisation partout en France et en rendre compte, faire enfin de ces deux jours une fête de la générosité et de l'espoir, du lien social et du partage.

Le plateau principal sera installé au cœur de la Ville lumière, face à la Tour Eiffel, sur le Champ-de-Mars, avec comme maîtres de cérémonie Sophie Davant et Nagui.

Cinq villes ambassadrices ont été choisies pour leur forte implication : Vannes, Metz, Perpignan, Marseille et Saint-François en Guadeloupe, où seront réalisés de nombreux défis.

« La Route des Géants », animée par Tania Young, partira de Coudekerque-Branche, passera par Lens, Saint-Quentin et Compiègne, avant de rejoindre la capitale. « Le Grand Relais », animé par Gérard Holtz, s'élancera, lui, de Méribel le vendredi matin. Près de deux cents sportifs vont ensuite se relayer pour atteindre Paris le samedi soir.

Encore plus que les autres années, l'univers numérique de France Télévisions se met au service de la collecte, et ce, dès le 4 novembre.

À nos côtés sera présent, tout au long de ces deux jours, un parrain exceptionnel, Garou. Cet artiste généreux, populaire et engagé mettra ses nombreux talents au service des bénévoles et des familles.

L'édition 2014 promet de nombreuses surprises, tant du côté des artistes qui viendront nous rejoindre que du côté des animateurs du service public, parmi lesquels Michel Drucker, Stéphane Bern, Alessandra Sublet, Julie Andrieu, Laurent Boyer, Thomas Hugues... et bien d'autres qui ont répondu présent.

Pour la première fois cette année, TV5 Monde nous rejoint pour retransmettre en direct notre grande soirée du samedi 6 décembre sur l'ensemble de son réseau international.

Chaque année depuis vingt-huit ans, cet événement représente un défi technique et audacieux relevé par les équipes de France Télévisions et par l'ensemble du groupe qui est fier de mener cette aventure exceptionnelle avec l'AFM.



Les 5 et 6 décembre, le Téléthon 2014 rayonnera sur les chaînes de France Télévisions et partout en France. Cette nouvelle édition promet d'être spectaculaire avec un magnifique plateau au pied de la Tour Eiffel, un grand défi sportif de Méribel à Paris, des villes ambassadrices et une Route des Géants qui mettra en lumière la générosité des Français... Sans oublier nos familles ambassadrices et les chercheurs qui témoigneront de ce que représente pour eux le Téléthon : de l'énergie pour mener le combat contre la maladie toute l'année et des moyens indispensables pour la vaincre.

Faut-il le rappeler, du succès du Téléthon dépend le soutien à près de mille chercheurs et à des programmes innovants aussi bien en matière de recherche que d'aide aux malades. Grâce à la mobilisation de tous, nous avons obtenu des succès incontestables : des victoires thérapeutiques et des essais qui se multiplient pour les maladies rares ; des thérapies innovantes qui bénéficient au plus grand nombre, notamment à des maladies fréquentes ; des diagnostics posés ; des années de vie gagnées ; le regard qui change, la vie qui gagne !

Le Téléthon, c'est une aventure humaine dont l'ampleur est sans équivalent dans le monde, chacun peut en être fier. MERCI à France Télévisions, MERCI à Garou, MERCI aux partenaires et aux milliers de bénévoles déjà mobilisés, MERCI à tous ceux qui, les 5 et 6 décembre, nous rejoindront pour soutenir le combat des parents et remporter de nouvelles victoires pour la vie des enfants.

Après Patrick Bruel, Garou sera le parrain de cette 28<sup>e</sup> édition du Téléthon. Cet artiste populaire et généreux, qui a déjà participé à de multiples éditions du Téléthon, mettra ses nombreux talents au service des bénévoles et des familles engagés dans le combat contre la maladie. Garou a également enregistré un titre, « Petit garçon », (sortie le 4 novembre) dont les bénéfices de la vente sur iTunes iront au Téléthon. Rencontre.

#### **PARRAINER LE TÉLÉTHON, QU'EST-CE QUE CELA SIGNIFIE POUR VOUS ?**

Pour moi, parrainer le Téléthon, c'est une responsabilité mais surtout un privilège. Après avoir rencontré plusieurs personnes dans la chaîne d'entraide et d'amour de cet événement, je sais que j'ai de la chance d'y participer. J'aimerais surtout inviter les autres à se mobiliser.

#### **QU'AVEZ-VOUS ENVIE DE DIRE AU PUBLIC ?**

Dans le même esprit, je veux inviter le public à donner mais surtout à se battre tous ensemble contre ces injustices. La fierté d'aider les enfants malades est d'une intensité très forte. Soyons tous unis avec ceux-ci afin de gagner le plus noble des combats !

#### **QUE SOUHAITEZ-VOUS APPORTER À CETTE 28<sup>E</sup> ÉDITION ?**

Je souhaite que cette 28<sup>e</sup> édition soit positive et souriante ! Qu'on crée du bonheur dans ce grand spectacle qui donnera au public l'envie de donner !



### **A combat exceptionnel, dispositif exceptionnel !**

Cette année, au pied de la Tour Eiffel, l'esplanade du Champ-de-Mars sera illuminée de mille feux et une « bulle cristal » accueillera des familles, des artistes, des chercheurs et des animateurs pour faire grimper le compteur de la solidarité.

Tout au long de ces trente heures d'antenne, des événements s'y succéderont ou s'y achèveront en apothéose.

Après le coup d'envoi, la soirée festive du vendredi offrira des numéros spectaculaires de nombreuses personnalités invitées.

Dès le lendemain, le grand pique-nique sera l'occasion d'un déjeuner chaleureux et gustatif, autour de Julie Andrieu.

Samedi toujours, mais en fin d'après-midi, place tout d'abord à la grande parade du Téléthon ! Toutes les forces vives du Téléthon rejoindront le plateau du Champ-de-Mars, point d'orgue de la mobilisation et des festivités qui vont se prolonger avec la grande soirée du Téléthon.

A l'arrivée des participants du Grand Relais, lancé la veille depuis Méribel, s'ajoutera celle de la Marche des maladies rares, sans oublier la Route des Géants, partie depuis vendredi de Coudekerque.

Enfin, le prime consacra le final du Téléthon 2014 avec, sur ce Champ-de-Mars, une fête spectaculaire riche en émotions et en rencontres (animateurs de France Télévisions, anciens parrains, familles, scientifiques), sans oublier la musique avec de nombreux artistes.



## POUR LA PREMIÈRE FOIS, L'HÔTEL DES VENTES DROUOT PREND PART AU TÉLÉTHON.

Deux événements vont ainsi s'y dérouler le samedi 6 décembre :

- Entre 11 et 12 heures, cinquante artistes de renom, dont Jean-Charles de Castelbajac, Enki Bilal, Peter Klasen, Philippe Pasquat ou encore Philippe Geluck, vont faire don de leurs œuvres au Téléthon. Cette vente aux enchères, sous le signe de la création et de la solidarité sera animée par Stéphane Bern et Mélanie Griffon, en compagnie de Pierre Cornette de Saint-Cyr et d'autres commissaires-priseurs de la célèbre maison de vente.

- De 16 h 30 à 17 h 30, cent femmes, ainsi que Béatrice, Delphine, Sandrine et Naziha, les quatre mamans ambassadrices, défileront au sein même des magnifiques salles des ventes de Drouot. Un défilé de mode chic et généreux animé par Mareva Galanter et Amanda Scott. Et, pour assurer la bande-son, une habituée des défilés et dancefloors parisiens en la personne de la chanteuse Marie-Amélie Seigner ☺ endossera le costume de DJ pour cet événement.

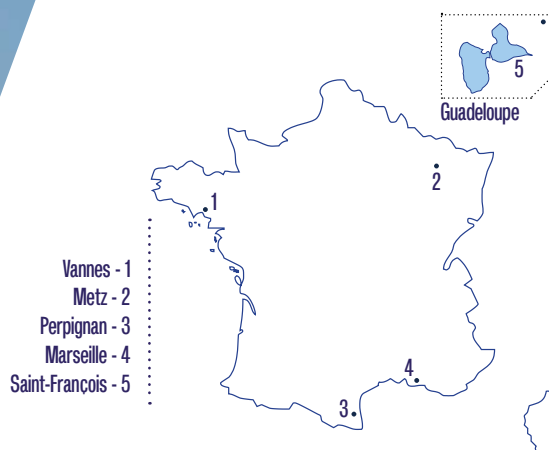

- Vannes - 1
- Metz - 2
- Perpignan - 3
- Marseille - 4
- Saint-François - 5



Pour la première fois, cette année, chaque ville ambassadrice organisera dès le 4 novembre une grande collecte initiée par la vente d'un produit régional.

À Metz, les apprentis boulangers fabriqueront des saint-nicolas en pain d'épice. À Vannes, les ostréiculteurs se mobiliseront pour vendre des huîtres. À Saint-François, en Guadeloupe, les étudiants de l'université des métiers de l'artisanat réaliseront de succulents « tourments d'amour ». À Perpignan, des fleurs en papier seront confectionnées et vendues par les enfants des écoles de toute la région catalane. Enfin, sur le Vieux-Port de Marseille, nous montrerons toute la diversité que cette grande ville représente.

Pendant trente heures, nous poserons nos caméras dans chaque ville pour vous faire vivre, au plus près de la population, cette grande mobilisation nationale que représente le Téléthon. Pour cela, nous avons choisi des lieux uniques et emblématiques.

À Metz, où nous serons place de la Comédie, devant l'un des plus vieux théâtres de France et face au superbe Temple Neuf, nous découvrirons l'ambiance féerique de la Saint-Nicolas.

À Vannes, sur la sublime place Valencia, entourée de maisons à colombages, les animations festives et culturelles se

multiplieront pendant trente heures. Nous retrouverons le Bagad de Vannes, l'un des plus célèbres au monde, les cercles celtiques, les jeux bretons, un grand fest-noz... La culture bretonne accueillera aussi d'autres tendances comme le hip-hop. À Saint-François, l'ambiance promet d'être chaude sur la plage paradisiaque des Raisins-Clairs, face au lagon. Nous découvrirons la culture festive et musicale guadeloupéenne avec le carnaval, le *gwoka* (héritage de la musique jouée par les esclaves africains), le zouk, l'aquazumba, et les costumes traditionnels en madras.

Perpignan nous accueillera par la grande porte du château du Castillet, superbe monument datant du XIV<sup>e</sup> siècle. Nous nous enthousiasmerons devant les différents défis catalans tel que les « castells », ces châteaux humains de six à dix étages, ou le rassemblement du plus grand nombre de danseurs de sardane.

À Marseille, rendez-vous sur le quai d'honneur sur le Vieux-Port, face à Notre-Dame-de-la-Garde, pour un marathon de toutes les danses du monde, des défis sportifs avec une chorégraphie de deux cents escrimeurs, et un concert classique rassemblant une quarantaine de violons.

Pendant la grande parade du Téléthon, chaque ville représentée par une délégation viendra annoncer le fruit de sa collecte à Paris.

**LA ROUTE DES GÉANTS**

*Animé par Tania Young*

*Réalisé par Ted Tarricone*

*Préparé par Sébastien Gautheron et Jacques Rougery*



Qui mieux que des « géants » du Nord peuvent arriver sur le Champ-de-Mars, le samedi soir, pour concurrencer la haute taille de la tour Eiffel ? Ils sont les ambassadeurs de Coudekerque-Branche, Lens, Saint-Quentin et Compiègne, qui enverront aussi dans la capitale des véhicules emblématiques de leur terroir. Mais les villes de cette région – reconnue autant pour sa chaleur humaine que pour son engagement sur le Téléthon – auront auparavant rivalisé de défis et d’animations, entre carnavaloux dunkerquois et supporters « sang et or », évocations des mineurs et des poilus de la Grande Guerre, danseurs de rucky-zucky et cyclistes du Paris-Roubaix.

**LE GRAND RELAIS**

*Animé par Gérard Holtz*

*Réalisé par Manu Carriau*

*Préparé par Sébastien Gautheron*

À pied, à cheval, à vélo, à skis, à rollers ou en canoë, tous les moyens de locomotion non motorisés sont bons pour rallier le Champ-de-Mars depuis les Alpes tout au long de ces trente heures. Sur la vingtaine d’étapes de ce « Grand Relais », neuf seront télévisées en direct. À partir du départ à Méribel, dans le Télématin du vendredi 5 décembre, ce Grand Relais ralliera ensuite Ambérieu-en-Bugey, Mâcon, Sens, Fontainebleau et le siège de l’AFM-Téléthon à Évry. On croisera à Paris la Marche des maladies rares. Et, pour suivre ces animations, on ne peut trouver mieux que Gérard Holtz, inventeur de la formule « le muscle sain au service du muscle malade ».

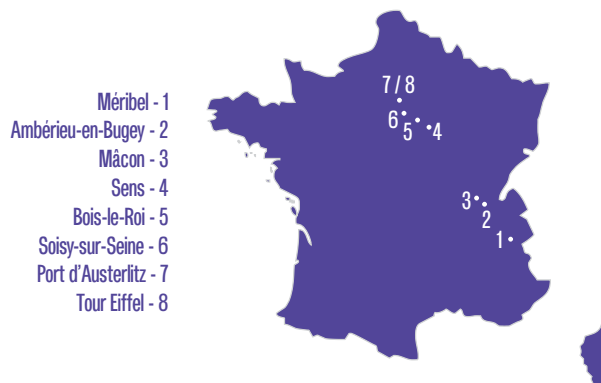

## TOUJOURS Y CROIRE

Un film de Franck Cuvelier

Dix ans pile après avoir marqué les esprits en tant que porte-parole du Téléthon, et à la veille de souffler ses 18 bougies, Jeanne Pelat nous fait partager son quotidien, nous présente sa famille, ses amis, son amoureux, et nous parle de ses grands espoirs et de ses moments de découragement.

Une chronique au long cours racontée à la première personne, comme un journal intime, qui dessine par touches sensibles le portrait d'une jeune fille extraordinaire.

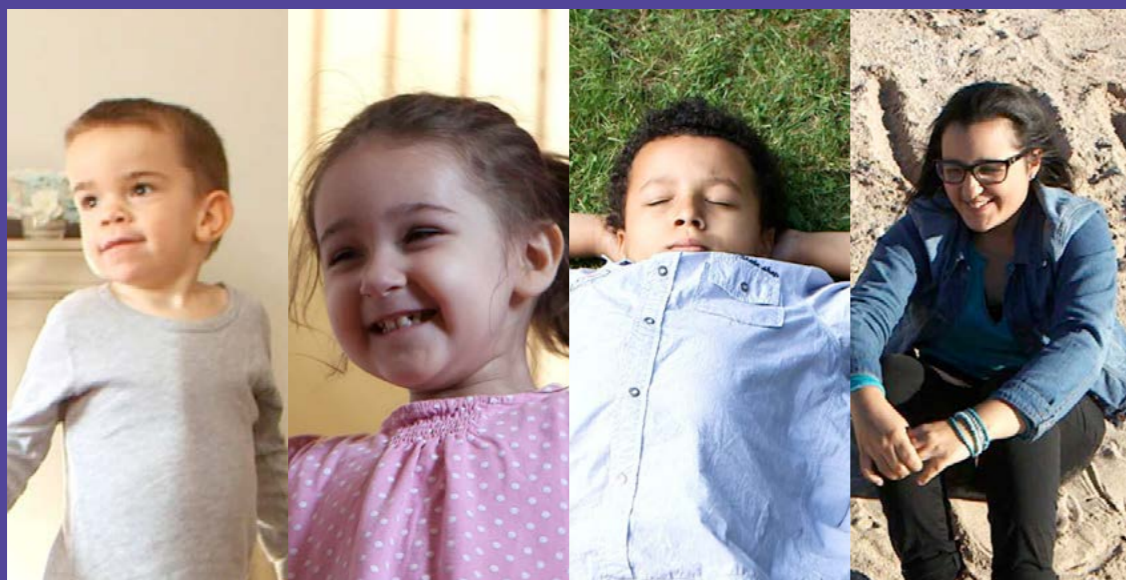

## LE COURAGE AVANT L'ÂGE

Un film de par Sophie Sallez

Ils s'appellent Juliette, Mouna, Ilan et Lubin, ils ont entre 3 et 25 ans, et ils sont tous les quatre touchés par une maladie génétique rare.

Ils sont les porte-parole du Téléthon cette année, et leurs parents nous ont ouvert leurs portes en grand pour nous montrer toutes les facettes de leur combat : dans les gestes les plus banals de la vie quotidienne, à travers les meilleurs moments et les jours les plus sombres. Un combat qui, comme leur espoir dans l'avenir, ne s'arrête jamais.



### ① DESTINS DE FAMILLES

Un film de Nils Tavernier – 52 min

L'annonce d'une maladie grave est une épreuve pour les enfants, les parents, la famille et les soignants. Six mois durant à l'hôpital Necker, Nils Tavernier a partagé le quotidien des familles. Entre errance diagnostique et absence de traitement, il dénonce les difficultés que rencontrent les familles des 3 millions de personnes atteintes de maladies rares.

### ② DANS UN FAUTEUIL

Un film de Dominique Derda – 26 min

Serge Martinato est atteint de la maladie de Charcot-Marie-Tooth qui le cloue dans un fauteuil roulant. Passionné de sport, c'est un hyperactif que rien n'arrête : « Ce n'est pas parce qu'on est dans un fauteuil qu'on ne peut plus rien faire ! » En 2012, Serge a participé à un trek au Népal, à la conquête des Annapurnas, avec d'autres personnes en situation de handicap. Une expérience inoubliable.

### ③ L'ODYSSÉE D'AMAR

Un film de Gildas Debaussart – 21 min

Amar Boka vit à Niamey au Niger. Il a six enfants dont cinq sont atteints d'une myopathie des ceintures, une maladie neuromusculaire héréditaire mal connue au Niger. Par l'intermédiaire d'un médecin français, il entre en contact avec l'AFM-Téléthon en 2008. Ce documentaire retrace sa venue en France mais également la naissance en Afrique de l'Ouest d'un mouvement associatif impulsé par les familles pour sortir les malades de l'isolement.

### ④ DEBOUT !

Un film de Clémentine Célarié – 52 min

Ce film, réalisé à la première personne par Clémentine Célarié, est l'histoire de son ami Thierry Monfray, comédien, atteint d'une maladie neuro-dégénérative, la maladie de Charcot. C'est aussi l'histoire du combat poignant de cet homme contre le temps qui passe et la maladie qui gagne du terrain. Et c'est avant tout l'histoire d'une belle amitié.

### LES RAISONS DE LA COLÈRE

Un film de François Chayé – 62 min

Ce documentaire retrace le parcours des pionniers qui ont écrit les pages les plus marquantes de l'histoire de l'AFM-Téléthon. Mais bien plus qu'un film historique, il rappelle que le parcours de l'AFM-Téléthon est celui de gens ordinaires qui, face à l'urgence, accomplissent des choses extraordinaires.



## LE BONNET DE CET HIVER

### « Bouge ton pompon » pour le Téléthon !

Le Téléthon n'avait pas encore d'emblème : Le Slip Français, associé à Kiss Kiss Bank Bank, l'a fait ! En fabriquant à Saint-Etienne le bonnet de cet hiver, surmonté d'un joyeux pompon, l'entreprise souhaite « rendre un peu par rapport à tout ce qu'elle a reçu » depuis sa création il y a trois ans, autrement dit de la solidarité, des messages d'encouragement et des engagements.

Le Slip Français reverse ainsi l'ensemble des bénéfices de cette opération au Téléthon, une cause qui lui tient sincèrement à cœur. L'argent collecté (chaque bonnet est vendu 35 euros) contribuera aussi à faire avancer la recherche sur les maladies rares et à accompagner les malades dans leur quotidien. Alors, pour réussir ce pari, cliquer sur la plateforme [KissKissBankBank](https://www.kisskissbankbank.com) et bougez votre pompon pour le Téléthon !





**PRIME TIME**  
De 20h45 à 23h00 sur France 3

Présenté par Sophie Davant et Laurent Boyer avec le parrain Garou  
Réalisé par Tristan Carné  
Préparé par Carole Goezu avec Sophie Paviot et Aurélie Wantz

En direct du Champ-de-Mars, avec la Tour Eiffel en fond, place aux surprises pour une soirée festive, haute en couleur et sous le signe de la générosité ! Danse, magie, chant, acrobaties : des personnalités ont généreusement accepté de relever le défi pour le Téléthon. On suivra leurs répétitions et on les retrouvera en direct sur le plateau pour la révélation de leur numéro. À travers des reportages, d'autres célébrités partageront des tranches de vie de malades et seront les témoins des défis menés au quotidien par les malades et les chercheurs. Puis, sur le plateau, ils partageront leur expérience et leur regard sur le combat des familles. Des variétés ponctueront l'émission. Des duplex depuis Saint-François en Guadeloupe, Marseille, Vannes, Perpignan ou Metz permettront de relayer la mobilisation des Français et nous retrouverons les étapes du Grand Relais sportif, ainsi que la Route des Géants du nord de la France.

Invités attendus : Yannick Noah, Hélène Ségara, Jean-Marie Bigard, Anne Roumanoff, Louis Bertignac, Christelle Chollet.

**LA NUIT DES DOCUMENTAIRES**  
De 0h15 à 6h55 sur France 2

Voir pages 9 et 10.

**TÉLÉMATIN**  
De 7h00 à 10h00 sur France 2

Pour la toute première fois, William Leymergie et sa bande accueillent le Téléthon en direct ! Chroniques dédiées, reportages, duplex, sans oublier quelques surprises concoctées par Laura Tenoudji et Sophie Davant, la matinée de samedi démarre en fanfare sur France 2.

**EN MARCHÉ VERS L'ESPOIR**  
De 10h00 à 11h00 sur France 2

Animé par Églantine Éméré et Thomas Isle  
Animation de la Marche : Sophie Jovillard  
Réalisé par Lionel Ferreira et Jean-Bernard Ganne  
Préparé par Natascha Dariz, Stéphane Lévy et Sophie Decalonne

Parce que le Téléthon est porteur d'espoir, Églantine Éméré et Thomas Isle accueillent de prestigieux invités sur le plateau de France Télévisions pour parler des avancées de la recherche. Il sera question de musique, de danse mais aussi de sport... bref, on passera des moments pleins d'émotion en compagnie de tous ceux qui ont décidé qu'il faut se battre, ensemble.

**LES ARTISTES ONT DU CŒUR**  
De 11h00 à 12h00 sur France 2

Animé par Stéphane Bern et Mélanie Griffon  
Avec Thomas Hugues et Maya Lauqué  
Réalisé par Lionel Ferreira et Jean-Pierre Devillers  
Préparé par Natascha Dariz, Stéphane Lévy et Sophie Decalonne

Stéphane Bern et Mélanie Griffon vous donnent rendez-vous en direct de l'hôtel Drouot pour une vente aux enchères pas comme les autres. Jean-Charles de Castelbajac, Enki Bilal, Peter Klasen, Philippe Pasqua, MissTic, Hervé Di Rosa, Philippe Geluck... Cinquante artistes de renom et d'une grande sensibilité ont fait don de leurs œuvres pour les enchères du Téléthon, animées par le commissaire priseur Pierre Cornette de Saint-Cyr. Sur le plateau de France Télévisions, et entre deux ventes, Thomas Hugues et Maya Lauqué iront quant à eux à la rencontre de personnes fortes et touchantes qui, grâce à leur passion et leur don artistique, ont su transcender leur maladie. Avis aux amateurs de belles choses et de bonnes causes !

**LE GRAND PIQUE-NIQUE**  
De 12h00 à 12h45 sur France 2

Animé par Julie Andrieu  
Réalisé par Stéphane Bohée  
Préparé par Natascha Dariz, Stéphane Lévy et Sophie Decalonne

À l'heure du déjeuner, le Téléthon se met à table autour d'une dizaine de « food trucks » qui raviront les papilles des plus gourmands sur le Champ-de-Mars et dans nos villes ambassadrices. Julie Andrieu et ses complices Luana Belmondo et Babette de Rozières nous feront partager un moment convivial avec des associations unies dans la mobilisation des malades actifs et des chercheurs inventifs. En cuisine : des chefs étoilés comme Éric Briffard, aux côtés de cuisiniers généreux et de marmitons amateurs, tous liés pour la bonne cause. Un grand orchestre d'accordéons, un bal populaire, un numéro de majorettes et un marché aux fleurs compléteront cette ginguette géante. Aujourd'hui, solidarité et collecte riment avec gastronomie et fête.

**TV5MONDE**, la chaîne culturelle francophone mondiale, se mobilise aux côtés de France Télévisions et de l'AFM-Téléthon pour soutenir l'édition du Téléthon 2014. Elle diffusera l'événement en prime time sur ses huit chaînes à travers le monde, relayant ainsi la mobilisation auprès de tous les Français de l'étranger et de tous les francophones. Appels à témoignages et aux dons seront au centre du dispositif déployé sur le site internet [tv5monde.com](http://tv5monde.com) et sur les réseaux sociaux.

**ACCESS**  
De 18h45 à 19h50 (à confirmer) sur France 2

Présenté par Sophie Davant et Nagui, avec le parrain Garou  
Réalisé par Tristan Carné  
Préparé par Carole Goezu avec Aurélie Wantz et Sophie Paviot

Le Téléthon, c'est trente heures d'une aventure humaine exceptionnelle. Et ça commence maintenant ! Et au cœur du dispositif de cette 28<sup>e</sup> édition : une monumentale « bulle cristal » installée sur le Champs-de-Mars, face à la Tour Eiffel sur laquelle sera projeté pour la première fois le compteur. Pour ce marathon télévisuel unique au monde, des duplex se feront l'écho de la mobilisation de 5 millions de personnes en France : Perpignan, Vannes, Marseille, Metz et Saint-François. On suivra également la Route des Géants qui sillonnera le nord de l'Hexagone et un relais de sportifs de haut niveau sur le terrain.



**DANS LES YEUX DE JEANNE**  
De 14 h 00 à 15 h 20 sur France 2

Animé par Sophie Davant  
Réalisé par Lionel Ferreira  
Préparé par Natascha Dariz, Stéphane Lévy et Sophie Decalonne

En 2004, Jeanne a été la marraine du 18<sup>e</sup> Téléthon. Elle avait 8 ans. Aujourd'hui, elle en a 18. Elle vient d'obtenir son bac avec mention « très bien », elle est entrée à l'École supérieure de journalisme et elle est en première année d'histoire de l'art à l'université de Lille. Jeanne est atteinte d'une maladie neuromusculaire, mais, pour elle, ce n'est pas une raison pour baisser les bras, bien au contraire. Cette émission, présentée par Sophie Davant, a été imaginée avec et pour Jeanne. En 2004, le slogan du Téléthon était « *Je me bats et avec toi je gagne.* » Jeanne a tenu la promesse. De nombreux invités – et évidemment Jeanne au premier chef – nous raconteront le quotidien, les défis et les rêves de cette combattante hors du commun.

Depuis le vendredi soir Sophie Jovillard sillonne Paris à bord de la 2 CV du Téléthon pour prendre le pouls de la mobilisation parisienne. Lors de son périple, elle croise des bénévoles mobilisés, des chercheurs et des donateurs venus à sa rencontre. Vers 15 heures Sophie Jovillard a rendez-vous au Jardin du Luxembourg pour accompagner la « Marche des maladies rares ». Comme chaque année, des milliers de personnes se réunissent le samedi après-midi du Téléthon pour arpenter joyeusement les rues de Paris afin de faire sortir de l'ombre de nombreuses maladies méconnues.

**LA FRANCE SOLIDAIRE**  
De 15h20 à 18h40 sur France 3

Animé par Marine Vignes, Laurent Romejko et les animateurs des régions de France 3  
Réalisé par Lionel Ferreira  
Préparé par Natascha Dariz, Stéphane Lévy et Sophie Decalonne

Marseille, Perpignan, Vannes, Metz et Saint-François en Guadeloupe vont participer à un « Grand Relais de la solidarité ». Au programme de ce périple aux quatre coins de la France : des belles histoires, des témoignages poignants, des animations hautes en couleur locale et des défis plus audacieux les uns que les autres. Paris ne sera pas en reste : les témoignages et les rencontres se poursuivront sur le plateau de France Télévisions, en compagnie de Marine Vignes et de Laurent Romejko.

**LE DÉFILÉ DU CŒUR**  
De 16h30 à 17h30 sur France 3

Animé par Mareva Galanter et Amanda Scott  
Réalisé par Jean-Pierre Devillers  
Préparé par Natascha Dariz, Stéphane Lévy et Sophie Decalonne

Les prestigieuses salles des ventes de Drouot seront le décor d'un défilé de mode qui a du cœur. Cent femmes défilent pour le Téléthon. La générosité, c'est chic !

**LA GRANDE PARADE DU TÉLÉTHON**  
De 18h40 à 19h45 sur France 2

Présenté par Sophie Davant et Nagui avec le parrain Garou  
Réalisé par Tristan Carné  
Préparé par Carole Goezu avec Sophie Paviot et Aurélie Wantz

Pendant une heure, en direct d'une forêt de lumière spécialement conçue pour cette 28<sup>e</sup> édition du Téléthon au pied de la Tour Eiffel, familles de malades, bénévoles, scientifiques, artistes et partenaires défilent dans une ambiance festive pour nous faire vivre la grande parade du 14 Juillet en hiver. Garou interprétera la chanson du Téléthon, accompagné du chœur composé des centaines de personnes qui auront rejoint le plateau – symbole vivant de cet élan de solidarité.

**LA GRANDE SOIRÉE DU TÉLÉTHON**  
À partir de 20h50 sur France 2

Présenté par Sophie Davant et Nagui, avec le parrain Garou  
Réalisé par Tristan Carné  
Préparé par Carole Goezu avec Aurélie Wantz et Sophie Paviot

Pour cette grande soirée du Téléthon sur le Champs-de-Mars, place à la grande fête ! Sophie Davant et Nagui, accompagnés de Michel Drucker, Stéphane Bern, Alessandra Sublet, Gérard Holtz et Julie Andrieu, retrouveront d'anciens parrains : Julien Clerc, Franck Dubosc, Gad Elmaleh, Patrick Bruel, etc. Ils reviendront sur les moments forts de leur Téléthon et les rencontres qui les ont marqués. Place au rire et à l'émotion. Cette année aussi, quatre familles seront mises à l'honneur pour parler de leur combat au quotidien pour la vie de leurs enfants. Les scientifiques retraceront l'épopée de la thérapie génique et évoqueront la première autorisation de mise sur le marché d'un médicament pour la myopathie de Duchenne. Au programme de cette soirée de fête : Johnny Hallyday, Nolwenn Leroy, Isabelle Boulay, Véronique Dicaire, Dany Brillant, Salvatore Adamo, Alain Souchon, Laurent Voulzy... Une soirée de fête rythmée par la musique, les comédies musicales et des surprises... pour que l'espoir devienne réalité.

**Pour l'édition 2014, le digital sera bien sûr au cœur de nombreux événements organisés pour le Téléthon. Sur le site [www.telethon2014.fr](http://www.telethon2014.fr), Laura Tenoudji, journaliste webmatique (émission « Télématin »), suivra ces manifestations et partagera avec les internautes tous les liens utiles du Téléthon.**

### #téléchargezsuritunes

Garou, parrain de cette nouvelle édition, proposera sa version du chant de Noël « Petit Garçon ». Pour cela, les internautes pourront acheter le titre à partir du 4 novembre sur la plateforme **iTunes**. Exceptionnellement, iTunes ne prendra pas de commission, l'intégralité des recettes sera reversée au Téléthon

### #bougetonpompon

Cette année, le célèbre site de financement participatif, **KissKissBankBank** s'est associé au **Slip Français** (marque de prêt-à-porter made in France), afin de produire le bonnet de l'hiver. Ce bonnet, créé et fabriqué en France à Saint-Didier-en-Velay (43), est en prévente sur Kiss Kiss Bank Bank, afin de financer sa production. Plusieurs personnalités participent à l'opération comme Garou, Omar Sy ou encore Natasha St-Pier. La totalité des bénéfices sera reversée au Téléthon.

### #sefairetirerleportrait

Du 29 novembre jusqu'au 7 décembre, des cabines Harcourt seront installées dans différents lieux en France. La totalité des bénéfices récoltés par les photos sera reversée au Téléthon. Les photos pourront également être postées sur les réseaux sociaux.

### #achetezauxenchères

Deux ventes aux enchères auront lieu :

- Une vente réelle aura lieu le samedi 6 décembre et se déroulera dans les célèbres salles de **l'hôtel des ventes Drouot** et sur internet. Elle regroupera une cinquantaine d'œuvres contemporaines offertes pour le Téléthon.
- Une vente en ligne proposera, durant les trente heures du Téléthon, des objets appartenant aux personnalités participant à l'émission, dont un objet du parrain, Garou. Drouot met également à disposition sa plateforme sécurisée de vente en ligne [www.drouotlive.fr](http://www.drouotlive.fr)

### #venezdéfiler

Le samedi 6 décembre, les cent premières femmes inscrites sur le site **My Little Paris**, via sa **Gambettes Box** (à partir du 7 novembre), seront coiffées par **L'Oréal professionnel** et maquillées par **Etam Make Up**. Elles défilent ensuite dans l'enceinte de l'hôtel des ventes de Drouot et seront photographiées par le **Studio Harcourt**.

### #habillezvosgambettes

La **Gambettes Box** lancera cette année sa « charity box » proposant divers collants et accessoires.

### #foodtruckparty

Sur le Champ-de-Mars, le samedi 6 décembre à midi, un grand pique-nique sera organisé autour de food trucks. Le site **les Camionneuses** proposera différents types de food trucks pour satisfaire le plaisir gustatif de tous.

### #participezaumurnumérique

Sur le grand plateau du Téléthon, un mur numérique diffusera les photos des opérations Harcourt, **#bougetonpompon**... Pour y participer, vous pourrez également envoyer des tweets sur **#telethon2014**. Certains tweets seront lus en direct et seront diffusés sur le mur.

Vous pourrez suivre tous ses événements sur le site : [www.telethon2014.fr](http://www.telethon2014.fr)

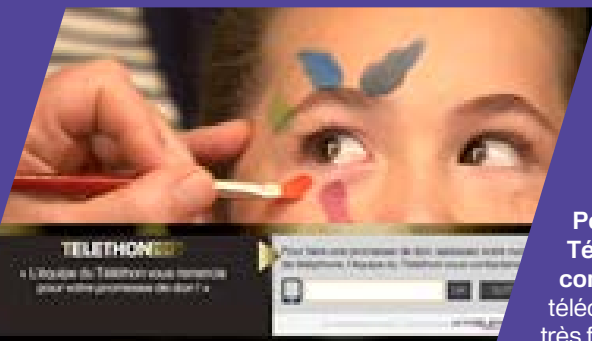

francetvpluzz  

## FRANCE TÉLÉVISIONS ET LE TÉLÉTHON SUR TOUS LES ÉCRANS

Pour la deuxième année consécutive, France Télévisions propose une application de TV connectée pour le Téléthon. Avec la touche OK de leur télécommande, les téléspectateurs connectés pourront très facilement faire une promesse de don directement depuis leur TV.

Directeur du Téléthon pour France Télévisions :  
**Philippe Vilamitjana**

Secrétariat général : **Emilie Killy, Nadine Algarra**

Administrateur de production : **Anh Roquet**

Chargé de production gestion : **Michel Barbarin** avec  
**Anne Morel** et **Florence Dozier, Jeanne Clauss**

Réalisateurs : **Tristan Carné, Stéphane Bohée, Lionel Ferreira, Jean-Pierre Devillers, Jean-Bernard Ganne, Ted Tarricone, Manu Carriau, Antoine Slodre, David Montagne, Michel Hassan, David Celerse, Jean-François Verzele**

Direction artistique musicale : **Emmanuel Viot**

Rédactrices en chef : **Clélia Dumoulin** avec **Nathalie Talboom**, assistées de **Raphaëlle Gentner**

Coordination Access et Prime : **Carole Goezu** avec  
**Aurélié Wantz** et **Sophie Paviot**

Coordination Journée du samedi : **Natascha Dariz** avec  
**Sophie Decalonne** et **Stéphane Levy**

Coordination Villes : **Romain Savouret** avec **Mélanie Foucard, Philippe Renault, Clément Leenhardt, Elodie Dmytrow**

Coordination le Grand Relais : **Sébastien Gautheron**

Coordination Route des Géants : **Sébastien Gautheron**  
avec **Jacques Rougery**

Coordination Guadeloupe : **Romain Savouret**

Responsable éditoriale Internet : **Laura Tenoudji**  
assistée de **Valentine Testac**

Responsable des partenaires : **Nathalie Géniaux**  
assistée de **Delphine Broust**

Coordination générale : **Pascale Bocquel** avec **Joss Medjekane** et **Emeline Robbes**

Coordination Habillage : **Jean-Christophe Allain**

Chargés de production : **Jean-Christophe Giudicelli, Patrick Simon, Virginie Evennou, Cédric Eyssautier, Arlette Loubeau, Frédéric Rambier, Daniel Martin, Bob Tsotsoulis**

Régisseur général Plateaux soir : **Dominique Hubert**  
avec **Gérard Morin** et **Maëva Barthélémy, Karine Koeppel**

Régisseuse générale plateau FTV : **Nathalie Faven**

Régisseuses Journée Champ-de-Mars : **Laurence Fridrici** avec **Lise Barotte**

Décor plateau Champ-de-Mars : **Olivier Illouz**

Décor plateau FTV : **Agnès Coquillay, Bernard Le Troadec** et **Viviane Delieuvin**



NUMÉRO GRATUIT DEPUIS UN POSTE  
FIXE, OUVERT DÈS LE  
**5 DÉCEMBRE AU MATIN, LE 3637**  
EST LE VÉRITABLE POU MON DE  
LA COLLECTE.

POUR RÉPONDRE À PRÈS DE  
**600 000 APPELS** EN TRENTE  
HEURES, **58 CENTRES DE**  
**PROMESSE** SONT MIS EN PLACE,  
DONT 46 EN MÉTROPOLE, 9 EN  
OUTRE-MER ET 3 À L'ÉTRANGER.

SOIT PRÈS DE **2 000 LIGNES**  
**TÉLÉPHONIQUES** AU BOUT  
DESQUELLES SE SUCCÈDENT PLUS  
DE **20 000 BÉNÉVOLES** POUR  
RÉCEPTIONNER LES PROMESSES  
DE DONS.

Contacts communication / presse :

**FRANCE TÉLÉVISIONS**

**Jessy Daniac**

01 56 22 67 09

**Emma Meguerditchian**

01 56 22 56 46

**AFM - TÉLÉTHON**

**Stéphanie Bardon**

01 69 47 12 78

Studio France Télévisions | Édité par la direction de la communication : **novembre 2014** | Président-directeur général de France Télévisions et directeur de la publication : **Rémy Pflimlin** | Directeur de la communication et du marketing de France Télévisions : **Frédéric Olivennes** | Directeur délégué : **Éric Martinet** | Responsable éditoriale : **Béatrice Dupas-Cantet** | Secrétaire de rédaction : **Jacques Barbaut** | Responsable du service création graphique : **Nathalie Autexier** | Responsable de la direction artistique : **Philippe Baussant** | Conception graphique : **Céline Capela** | Responsable du service photo : **Violaine Petite** | Photos : **Sandra Roussel**

© Couv. : Pola Damonte via Getty Images | Page 2-3 : Christophe Russeil // Cédric Helsly | Page 4 : Christophe Hargoues | Page 5 : Pola Damonte via Getty Images // Gérard Bedeau // AFM-Téléthon / C. Hargoues, C. Horrenberger, L. Morvan, JP. Pouteau, J. Richardot | Page 6 : | Page 7 : © Nathalie Guyon/ FTV // AFM-Téléthon / C. Hargoues, C. Horrenberger, L. Morvan, JP. Pouteau, J. Richardot // Gilles Gustine | Page 8 : Charlotte Schousboe // AFM-Téléthon / C. Hargoues, C. Horrenberger, L. Morvan, JP. Pouteau, J. Richardot // Marie-Laurence Harot | Page 9-10 : DR | Page 11 : DR | Page 12-13 : Gilles Scarella // Gilles Gustine // Nathalie Guyon // Charlotte Schousboe | Page 14-15 : JP Baltel // Nathalie Guyon // Benjamin Decoin/FTV // Bernard Barbereau | Page 17 : AFM-Téléthon / C. Hargoues, C. Horrenberger, L. Morvan, JP. Pouteau, J. Richardot | Page 18 : AFM-Téléthon / C. Hargoues, C. Horrenberger, L. Morvan, JP. Pouteau, J. Richardot