

# #TÉLÉTHON2018

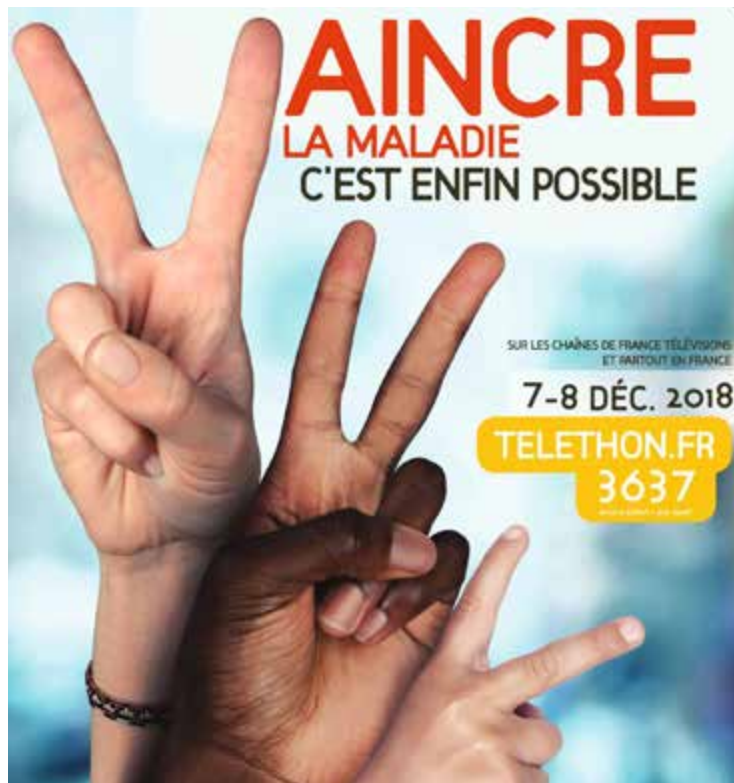



# EDITOS



## V COMME VIE, VAINCRE, VICTOIRES

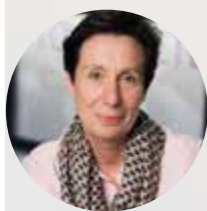

L'histoire de l'AFM-Téléthon est née en 1958 de la volonté d'une poignée de parents bien décidés à sortir du désert médical, scientifique et social et à prendre en main l'avenir de leurs enfants malades.

Génération après génération, ils ont défriché, inventé, rassemblé, construit, animés d'une détermination et d'une audace sans limites. Forts de cet esprit « pionnier », la mort aux trousses, ils ont remporté des victoires multiples et franchi les étapes successives vers leurs deux objectifs : guérir et, en attendant, permettre à leurs enfants, à leurs proches, de vivre comme tout le monde.

60 ans après, un pas de géant a été franchi ! De victoires scientifiques en conquêtes sociales, des limites que l'on

croyait infranchissables ont été repoussées. L'arrivée des premiers traitements pour des maladies considérées incurables montre à quel point l'action collective, le refus de la fatalité et l'audace ont le pouvoir de changer des vies. Les succès de la thérapie génique se multiplient, une révolution médicale se déploie aujourd'hui à travers le monde. Ce que les équipes pionnières ont réalisé en France et en Italie pour les déficits immunitaires a ouvert la voie à une médecine innovante qui s'attaque à des maladies héréditaires du sang, de la vision, du foie, mais aussi aux cancers, aux maladies neurodégénératives...

**EN 2018, VAINCRE LA MALADIE DEVIENT POSSIBLE, EST POSSIBLE !**

**LAURENCE TIENNOT-HERMENT  
PRÉSIDENTE DE L'AFM-TÉLÉTHON**



32<sup>e</sup> édition, trente-deux ans de collaboration, d'engagement et de partage entre l'AFM-Téléthon et France Télévisions qui, cette année encore, s'unissent pour vous donner rendez-vous sous le signe des victoires mais aussi des défis pour vaincre les maladies.

Le Téléthon et France Télévisions, c'est un spectacle télévisé unique avec plus de 30 heures d'antenne consécutives, plus de 600 collaborateurs mobilisés et une nouvelle localisation déjà mythique, dans sa bulle de cristal, sur la place de la Concorde, au pied des Champs-Élysées.

Avec Pascal Obispo comme parrain officiel, et avec nos nombreux animateurs mobilisés, parmi lesquels Nagui et Sophie Davant, les équipes de France Télévisions, de France.tv studio, mais aussi nos partenaires Radio France et TV5 Monde, nous donnerons un écho local, national et international au plus grand direct de la télévision française les 7 et 8 décembre prochains.

Cette année, cet événement aura une saveur particulière, car l'AFM fête ses 60 ans. Soixante ans de combats, de petites et de grandes victoires, grâce à votre générosité et à vos dons, à la mobilisation de tous ceux qui portent la recherche qui ne recule pas devant la maladie et qui ne cesse d'avancer.

Mais, si les avancées sont nombreuses, les combats ne sont pas encore gagnés. Il faut encore et toujours soutenir la recherche. L'année dernière, le montant des collectes a presque franchi les 90 000 000€, et on espère que cette année nous ferons encore plus.

Comme chaque année, nous comptons sur vous, la recherche a besoin de votre engagement pour faire reculer les maladies.

**IL N'Y A QU'UN SEUL GESTE QUI COMPTE : APPELER LE 3637 ET ALLER SUR WWW.TELETHON.FR**

**DELPHINE ERNOTTE CUNCI  
PRÉSIDENTE-DIRECTRICE GÉNÉRALE DE FRANCE TÉLÉVISIONS**



# 60 ANS DE CONQUÊTES

Dans les années 1950, la myopathie est, comme toutes les maladies rares, une maladie qui n'intéresse pas ou si peu la communauté scientifique et médicale. En février 1958, neuf familles décident d'unir leurs forces pour combattre la maladie et fondent l'AFM, l'Association Française pour la Myopathie. Yolaine de Kepper, maman de sept enfants dont quatre garçons atteints de myopathie de Duchenne, prend la tête de cette association de familles ordinaires qui, pour sauver leurs enfants, vont accomplir des choses extraordinaires. Retour en quelques dates clés sur 60 ans de conquêtes et d'innovation.

**1972**

Introduction (illégal!) des premiers fauteuils roulants électriques en France et combat pour leur prise en charge par la sécurité sociale (1977)



**1972**

Introduction (illégal!) des premiers fauteuils roulants électriques en France et combat pour leur prise en charge par la sécurité sociale (1977)



**1958**

Création à Argers de l'Association Française pour la Myopathie (AFM) par Yolaine de Kepper, maman de 7 enfants dont 4 garçons atteints d'une myopathie de Duchenne.



**1969**

Les myopathies sont prises en charge à 100% par la Sécurité Sociale.



**1981**

Reconnaissance d'utilité publique en 1976, l'AFM crée son 1<sup>er</sup> conseil scientifique dès 1981. Plus de 80 experts (médecins et experts internationaux) constituent aujourd'hui ce conseil.

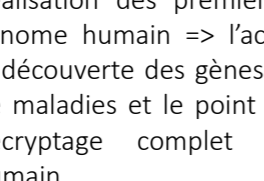

**1980**

Ouverture de l'établissement de soins « La Forêt », à Saint-Georges-sur-Laire (49) pour personnes en situation de grande dépendance (alors appelée « Résidence Yolaine de Kepper »).



**1986**

Anthony Monaco annonce la découverte du gène responsable de la Myopathie de Duchenne. Cette annonce capitale inspire la « technique » à grande échelle des gènes à l'origine des maladies génétiques.



**1988**

Création des premiers services régionaux et des Référents Parcours de Santé => un modèle d'accompagnement des familles innovant



**1988**

Création des premiers services régionaux et des Référents Parcours de Santé => un modèle d'accompagnement des familles innovant



**1988**

Création des premiers services régionaux et des Référents Parcours de Santé => un modèle d'accompagnement des familles innovant



**1988**

Création des premiers services régionaux et des Référents Parcours de Santé => un modèle d'accompagnement des familles innovant



**1988**

Création des premiers services régionaux et des Référents Parcours de Santé => un modèle d'accompagnement des familles innovant



**1988**

Création des premiers services régionaux et des Référents Parcours de Santé => un modèle d'accompagnement des familles innovant



**1988**

Création des premiers services régionaux et des Référents Parcours de Santé => un modèle d'accompagnement des familles innovant



**1988**

Création des premiers services régionaux et des Référents Parcours de Santé => un modèle d'accompagnement des familles innovant



**1988**

Création des premiers services régionaux et des Référents Parcours de Santé => un modèle d'accompagnement des familles innovant



**1988**

Création des premiers services régionaux et des Référents Parcours de Santé => un modèle d'accompagnement des familles innovant



**1988**

Création des premiers services régionaux et des Référents Parcours de Santé => un modèle d'accompagnement des familles innovant



**1988**

Création des premiers services régionaux et des Référents Parcours de Santé => un modèle d'accompagnement des familles innovant



**1988**

Création des premiers services régionaux et des Référents Parcours de Santé => un modèle d'accompagnement des familles innovant



**1988**

Création des premiers services régionaux et des Référents Parcours de Santé => un modèle d'accompagnement des familles innovant



**1988**

Création des premiers services régionaux et des Référents Parcours de Santé => un modèle d'accompagnement des familles innovant



**1988**

Création des premiers services régionaux et des Référents Parcours de Santé => un modèle d'accompagnement des familles innovant



**1988**

Création des premiers services régionaux et des Référents Parcours de Santé => un modèle d'accompagnement des familles innovant



**1988**

Création des premiers services régionaux et des Référents Parcours de Santé => un modèle d'accompagnement des familles innovant



**1988**

Création des premiers services régionaux et des Référents Parcours de Santé => un modèle d'accompagnement des familles innovant



**1988**

Création des premiers services régionaux et des Référents Parcours de Santé => un modèle d'accompagnement des familles innovant



**1988**

Création des premiers services régionaux et des Référents Parcours de Santé => un modèle d'accompagnement des familles innovant



**1988**

Création des premiers services régionaux et des Référents Parcours de Santé => un modèle d'accompagnement des familles innovant



**1988**

Création des premiers services régionaux et des Référents Parcours de Santé => un modèle d'accompagnement des familles innovant



**1988**

Création des premiers services régionaux et des Référents Parcours de Santé => un modèle d'accompagnement des familles innovant



**1988**

Création des premiers services régionaux et des Référents Parcours de Santé => un modèle d'accompagnement des familles innovant



**1988**

Création des premiers services régionaux et des Référents Parcours de Santé => un modèle d'accompagnement des familles innovant



**1988**

Création des premiers services régionaux et des Référents Parcours de Santé => un modèle d'accompagnement des familles innovant



**1988**

Création des premiers services régionaux et des Référents Parcours de Santé => un modèle d'accompagnement des familles innovant



**1988**

Création des premiers services régionaux et des Référents Parcours de Santé => un modèle d'accompagnement des familles innovant



**1988**

Création des premiers services régionaux et des Référents Parcours de Santé => un modèle d'accompagnement des familles innovant



**1988**

Création des premiers services régionaux et des Référents Parcours de Santé => un modèle d'accompagnement des familles innovant



**1988**

Création des premiers services régionaux et des Référents Parcours de Santé => un modèle d'accompagnement des familles innovant



**1988**

Création des premiers services régionaux et des Référents Parcours de Santé => un modèle d'accompagnement des familles innovant



**1988**

Création des premiers services régionaux et des Référents Parcours de Santé => un modèle d'accompagnement des familles innovant



**1988**

Création des premiers services régionaux et des Référents Parcours de Santé => un modèle d'accompagnement des familles innovant



**1988**

Création des premiers services régionaux et des Référents Parcours de Santé => un modèle d'accompagnement des familles innovant



**1988**

Création des premiers services régionaux et des Référents Parcours de Santé => un modèle d'accompagnement des familles innovant



**1988**

Création des premiers services régionaux et des Référents Parcours de Santé => un modèle d'accompagnement des familles innovant



**1988**

Création des premiers services régionaux et des Référents Parcours de Santé => un modèle d'accompagnement des familles innovant



**1988**

Création des premiers services régionaux et des Référents Parcours de Santé => un modèle d'accompagnement des familles innovant



**1988**

Création des premiers services régionaux et des Référents Parcours de Santé => un modèle d'accompagnement des familles innovant



**1988**

Création des premiers services régionaux et des Référents Parcours de Santé => un modèle d'accompagnement des familles innovant



**1988**

Création des premiers services régionaux et des Référents Parcours de Santé => un modèle d'accompagnement des familles innovant



**1988**

Création des premiers services régionaux et des Référents Parcours de Santé => un modèle d'accompagnement des familles innovant



**1988**

Création des premiers services régionaux et des Référents Parcours de Santé => un modèle d'accompagnement des familles innovant



**1988**

Création des premiers services régionaux et des Référents Parcours de Santé => un modèle d'accompagnement des familles innovant



**1988**

Création des premiers services régionaux et des Référents Parcours de Santé => un modèle d'accompagnement des familles innovant



**1988**

Création des premiers services régionaux et des Référents Parcours de Santé => un modèle d'accompagnement des familles innovant



**1988**

Création des premiers services régionaux et des Référents Parcours de Santé => un modèle d'accompagnement des familles innovant



**1988**

Création des premiers services régionaux et des Référents Parcours de Santé => un modèle d'accompagnement des familles innovant



**1988**

Création des premiers services régionaux et des Référents Parcours de Santé => un modèle d'accompagnement des familles innovant



**1988**

Création des premiers services régionaux et des Référents Parcours de Santé => un modèle d'accompagnement des familles innovant



**1988**

Création des premiers services régionaux et des Référents Parcours de Santé => un modèle d'accompagnement des familles innovant



**1988**

Création des premiers services régionaux et des Référents Parcours de Santé => un modèle d'accompagnement des familles innovant



**1988**

Création des premiers services régionaux et des Référents Parcours de Santé => un modèle d'accompagnement des familles innovant



**1988**

Création des premiers services régionaux et des Référents Parcours de Santé => un modèle d'accompagnement des familles innovant



**1988**

Création des premiers services régionaux et des Référents Parcours de Santé => un modèle d'accompagnement des familles innovant



**1988**

Création des premiers services régionaux et des Référents Parcours de Santé => un modèle d'accompagnement des familles innovant



**1988**

Création des premiers services régionaux et des Référents Parcours de Santé => un modèle d'accompagnement des familles innovant



**1988**



**1992**  
Réalisation des premières cartes du génome humain => l'accélération de la découverte des gènes responsables de maladies et le point de départ du décodage complet du génome humain

**1992 - 1996**  
Réalisation des premières cartes du génome humain => l'accélération de la découverte des gènes responsables de maladies et le point de départ du décodage complet du génome humain

**1992 - 1996**  
Réalisation des premières cartes du génome humain => l'accélération de la découverte des gènes responsables de maladies et le point de départ du décodage complet du génome humain

**1992 - 1996**  
Réalisation des premières cartes du génome humain => l'accélération de la découverte des gènes responsables de maladies et le point de départ du décodage complet du génome humain

**1992 - 1996**  
Réalisation des premières cartes du génome humain => l'accélération de la découverte des gènes responsables de maladies et le point de départ du décodage complet du génome humain

**1992 - 1996**  
Réalisation des premières cartes du génome humain => l'accélération de la découverte des gènes responsables de maladies et le point de départ du décodage complet du génome humain

**1992 - 1996**  
Réalisation des premières cartes du génome humain => l'accélération de la découverte des gènes responsables de maladies et le point de départ du décodage complet du génome humain

**1992 - 1996**  
Réalisation des premières cartes du génome humain => l'accélération de la découverte des gènes responsables de maladies et le point de départ du décodage complet du génome humain

**1992**  
Publication par Genethon des 1<sup>ères</sup> cartes du génome humain mises à la disposition de la communauté scientifique internationale et point de départ du décodage complet du génome humain qui s'est achevé en 2003.

**1992**  
Publication par Genethon des 1<sup>ères</sup> cartes du génome humain mises à la disposition de la communauté scientifique internationale et point de départ du décodage complet du génome humain qui s'est achevé en 2003.

**1992**  
Publication par Genethon des 1<sup>ères</sup> cartes



# DE PREMIÈRES VICTOIRES SUR LA MALADIE

Depuis plus de 30 ans, les Français, à travers leur mobilisation pour le Téléthon, impulsent une véritable révolution médicale. Utiliser les gènes comme médicaments, agir sur les gènes pour soigner, greffer des cellules souches pour régénérer des organes défaillants... autant de défis relevés par les chercheurs avec le soutien du Téléthon. Aujourd'hui, les thérapies innovantes offrent une nouvelle vie à ceux qui en ont bénéficié et sont un espoir incroyable pour les autres. Focus sur 3 premières mondiales.

## D'UNE BULLE STÉRILE À UNE VIE NORMALE...

En 2000, des « bébés-bulles », des enfants qui naissent sans défenses immunitaires, étaient traités avec succès par thérapie génique par le Pr Fischer à l'Hôpital Necker. Une première mondiale unanimement saluée, soutenue notamment par l'AFM-Téléthon. **Depuis, la thérapie génique a montré son efficacité pour d'autres maladies rares du système immunitaire (ADA-SCID, Syndrome de Wiskott Aldrich, Granulomatose Septique Chronique...), changeant la vie de plus de 150 malades à travers le monde.** Ce premier succès de la thérapie génique a ouvert la voie à des maladies rares du sang, de la vision, du cerveau, des muscles, de la peau... et donne des nouvelles armes pour soigner des maladies plus fréquentes. La technologie issue de cette première avancée permet aujourd'hui de traiter certains cancers du sang grâce aux cellules CAR-T, des cellules modifiées génétiquement pour tuer les cellules cancéreuses (immunothérapie).

L'AFM-Téléthon soutient, en 2018, 33 essais en cours ou en préparation pour 27 maladies différentes du muscle, du sang, du cœur, de la peau, de la vision, du cerveau...

Chaque année, l'Association engage entre 60 et 65 millions d'euros dans la recherche grâce au Téléthon.

## UN PATCH DE CELLULES SOUCHES AU SECOURS DU COEUR

En 2014, le Pr Menasché a greffé des cellules cardiaques dérivées en laboratoire de cellules souches pour réparer le cœur de personnes souffrant d'insuffisance cardiaque sévère, suite à un infarctus du myocarde. **Une première mondiale qui a permis de démontrer la sécurité de ce traitement innovant et d'ouvrir une nouvelle voie pour les pathologies cardiaques.** Aujourd'hui, le chirurgien poursuit ses travaux. Son objectif : utiliser les cellules souches non plus pour les greffer mais pour produire un sécrétome, une sorte de « jus de cellules », qui sera injecté aux malades par voie intraveineuse.

## UNE GREFFE DE PEAU GÉNÉTIQUEMENT MODIFIÉE SUR 80% DU CORPS

En 2017, un jeune garçon atteint d'épidermolyse bulleuse, une maladie rare de la peau, a été sauvé grâce à une greffe de peau génétiquement modifiée sur 80 % du corps. Une victoire médicale réalisée avec une approche thérapeutique de pointe combinant thérapie génique et thérapie cellulaire mise au point, en 2006, par le chercheur italien, Michael De Luca, grâce au soutien conjugué des Téléthon français et italien !



## DEPUIS MA GREFFE DE CELLULES SOUCHES CARDIAQUES J'AI RECOMMENCÉ À VIVRE

JACQUELINE, 72 ANS

Jacqueline a été victime d'un infarctus qui a abîmé une partie de son cœur. En octobre 2014, alors qu'elle a 68 ans, elle est incluse dans cet essai de thérapie cellulaire. Elle raconte : « Avant je m'essouffais très vite, je ne pouvais plus monter les escaliers ; j'avais le cœur qui ne suivait pas. Et maintenant, je recommence à vivre ! ». Quatre ans après l'opération, entre famille et loisirs à plein temps, Jacqueline affirme qu'elle « re » croque la vie à pleines dents !

## MATHILDE, 29 ANS, UN DIAGNOSTIC, UNE NOUVELLE VIE

À 5 ans, on diagnostiquait à Mathilde une myopathie sans pouvoir identifier précisément laquelle. Pendant plusieurs années, les médecins cherchent sans trouver. À l'adolescence, Mathilde met de côté son suivi médical et construit sa vie, malgré la maladie et l'apparition du fauteuil roulant... Plus tard, devenue ingénieure à Paris, vivant en couple, Mathilde décide de retourner consulter... « Sait-on jamais... ». Elle se rend à l'Institut de Myologie, le centre d'expertise du muscle créé et financé par l'AFM-Téléthon, à Paris. Le choc est double : le diagnostic est posé très rapidement - un syndrome myasthénique congénital - et pour cette maladie, un traitement existe ! Peu à peu, Mathilde retrouve sa mobilité et range son fauteuil roulant. « C'est une nouvelle vie ! Moi qui avais tant de mal à marcher, aujourd'hui je vais au travail à pied. Je prends le métro seule, chose que je ne pouvais même pas envisager ». Cette année, elle a gravi, en famille, le Mont Canigou (près de Perpignan) et parcouru l'île de Java en Indonésie... Sans son fauteuil roulant !



## PASCAL OBISPO DANS LA PEAU D'UN CHERCHEUR



Pascal Obispo, parrain du Téléthon 2018, est venu visiter les laboratoires du Téléthon. Une immersion « passionnante » qui lui a permis de mesurer l'excellence des recherches qui y sont menées et l'importance des dons du Téléthon.

" LE TRAVAIL DES CHERCHEURS ME FAIT RÊVER. J'AI ENVIE QU'ILS Aillent PLUS LOIN ET JE VAIS TOUT FAIRE POUR EXPLOSER LES COMPTEURS "



La thérapie génique multiplie les succès à travers le monde. Et en 2018, grâce notamment au travail acharné des chercheurs des laboratoires du Téléthon, un pas de géant vient d'être franchi avec des premiers résultats de la thérapie génique dans des maladies du muscle. Un moment unique pour notre association.

### LE MUSCLE À PORTÉE DE THÉRAPIE GÉNÉTIQUE !



Ana Buj-Bello et son équipe de Généthon ont conçu un médicament de thérapie génique pour le traitement de la myopathie myotubulaire, une maladie très rare qui se caractérise par une faiblesse musculaire extrême et une insuffisance respiratoire sévère. **Un essai clinique a démarré aux Etats-Unis et en Europe et les premiers résultats sont spectaculaires chez les enfants traités !** Pour Ana Buj-Bello, ils couronnent 20 ans de recherche sur cette maladie ! Le Téléthon a engagé plus de 12 millions d'euros pour développer ce candidat médicament.

Dans une autre maladie neuromusculaire, la thérapie génique démontre aussi son efficacité. **Des bébés atteints d'amyotrophie spinale de type 1 (la forme la plus sévère, mortelle avant l'âge de deux ans) sont capables de respirer, manger et s'asseoir sans aide, de se lever, et même de faire leurs premiers pas !** Pour ces enfants, ce qui était impossible devient possible : la thérapie génique, en une seule injection a enrayé l'évolution naturelle de la maladie. Ce traitement innovant consiste à apporter le gène normal qui fait défaut chez les malades avec un vecteur viral dont la version originale a été conçue par la chercheuse Martine Barkats à Généthon, le laboratoire de l'AFM-Téléthon, financé grâce aux recettes issues des animations Téléthon.

### LES ÉTONNANTS SECRETS DE NOS MUSCLES

Ils sont 600 et représentent 40% de notre masse corporelle. Ils nous servent à manger, respirer, parler, courir et sont impliqués dans chacun de nos gestes. Notre diaphragme se contracte 24 000 fois par jour, juste pour nous oxygéner ! Mais, plus étonnant encore, nos muscles nous permettent aussi de rester intelligents, grâce à une sécrétion qui fait pousser les neurones de la mémoire !

**A l'Institut de Myologie**, le centre d'expertise sur le muscle créé par l'AFM-Téléthon à la Pitié-Salpêtrière (Paris), les chercheurs explorent et développent la science des muscles – la myologie. Elle concerne 100% de la population et s'avère essentielle pour mieux connaître le muscle quel que soit son état (malade, sain, accidenté, sportif, vieillissant...), et ouvrir de nouvelles pistes thérapeutiques. Le muscle à lui seul est un véritable enjeu de santé publique.

### LA THÉRAPIE GÉNÉTIQUE S'ÉTEND AUX MALADIES DU FOIE

Généthon démarre cette année un essai clinique de thérapie génique pour la maladie de Crigler-Najjar, une maladie rare du foie. Cet essai est notamment le résultat de 5 ans de travaux menés par Federico Mingozzi au sein du laboratoire de l'AFM-Téléthon. **L'objectif de cet essai : stopper la maladie et permettre aux malades qui passent plus de 12 heures par jour sous des lampes UV de retrouver une vie normale.** 17 patients seront traités en France, en Italie et aux Pays-Bas. Généthon a engagé 18 millions d'euros dans la conception de ce candidat médicament de thérapie génique et la réalisation de cet essai clinique.

### LA THÉRAPIE GÉNÉTIQUE EFFICACE POUR UNE MALADIE DU SANG

La thérapie génique a confirmé, en 2018, son efficacité pour le traitement de la bêta-thalassémie, l'une des maladies génétiques du sang, dont les différentes formes sont à l'origine d'atteintes plus ou moins sévères. Dans sa forme majeure, la survie des malades est assurée par des transfusions sanguines mensuelles et un traitement afin d'éliminer des dépôts de fer causés par celles-ci. Grâce au vecteur-médicament conçu par le Pr Philippe Leboulch (CEA/Université d'Harvard), **la thérapie génique a permis à la moitié des malades traités dans l'essai d'être libérés de toutes transfusions, les autres patients en ayant réduit considérablement le volume et la fréquence.** Une victoire qui n'aurait pas été possible sans la première preuve d'efficacité faite en 2010, avec le soutien du Téléthon.

### GÉNÉTHON À LA POINTE DE LA THÉRAPIE GÉNÉTIQUE

Créé en 1990 par l'AFM-Téléthon, Généthon a d'abord marqué de son empreinte la génétique mondiale en réalisant les premières cartes du génome humain. Aujourd'hui, sa mission est de concevoir et développer des médicaments de thérapie génique pour les maladies rares. Cette année, 8 produits issus de ses recherches sont à l'essai dans le monde pour des maladies neuromusculaires, des déficits immunitaires, des maladies du sang, de la vision et du foie.



J'ATTENDAIS ÇA DEPUIS 10 ANS !

GÉRALDINE, MAMAN DE LEE

Lee est atteint de bêta-thalassémie, une maladie génétique rare du sang. L'espoir de Géraldine, sa maman, c'est la thérapie génique. « *Le 15 septembre 2010, jour de l'annonce du premier succès de thérapie génique sur une bêta-thalassémie, est une date très importante pour nous...* ». Le 20 avril dernier, une nouvelle preuve d'efficacité sur plus de malades confirme les espoirs de Géraldine « *Voilà ce que j'attendais depuis 10 ans. Merci aux médecins, aux chercheurs et au Téléthon* ».

LA THÉRAPIE GÉNÉTIQUE EST UN VRAI ESPOIR DE CHANGER DE VIE POUR MOI

MÉLISSA, 23 ANS

Mélissa est atteinte du syndrome de Crigler-Najjar, une maladie rare du foie provoquée par une accumulation toxique de bilirubine, une sorte de « déchet organique » normalement éliminée par le foie. Le seul traitement curatif, rare, lourd et risqué, c'est la transplantation. Le seul traitement symptomatique relativement efficace est très contraignant : « *Je dois vivre 12 h par jour sous des lampes UV. Je n'ai jamais dormi en pyjama, ni même dans le noir. Si je ne le fais pas, la maladie peut aussi attaquer mon cerveau et je peux en mourir. La thérapie génique est un vrai espoir de changer de vie pour moi* ». Mélissa devrait être incluse dans l'essai de thérapie génique : « *Je me sens comme une aventurière. Je suis heureuse de cet aboutissement ! Notre famille, et surtout mon grand-père maternel, est très impatient ! C'est le Téléthon qui nous permet enfin cet espoir !* ».





# DE CONQUÊTES EN VICTOIRES POUR LA VIE !

Vivre mieux et plus longtemps, aller à l'école, faire des études, avoir un métier, voyager, vivre de façon autonome, malgré la maladie ... c'est aujourd'hui possible !

## LA VIE POUR JULIE, 20 ANS, C'EST L'AVENIR

Elle vous dit quelque chose ? Normal, Julie est le visage du Téléthon 2007. A l'époque, elle avait 9 ans. Que de chemin parcouru depuis... Julie a pris son envol et mène sa vie d'étudiante en école de commerce comme n'importe quelle fille de son âge équilibrant les cours et la vie de campus. Cette année, Julie a franchi le pas et poursuit son cursus en Angleterre. Ses projets ? Travailler dans le mécénat culturel, et notamment à Londres, une ville qui la passionne.

➔ VIVEZ LES RETROUVAILLES DE JULIE ET KAD MERAD DANS LE PRIME DU VENDREDI 7/12 SUR FRANCE 3.



## JE SUIS TOUJOURS ALLÉE AU BOUT DE TOUT CE QUE JE VOULAIS ENTREPRENDRE

### LAURA, 20 ANS

Portée par la volonté de vivre sa vie comme tout le monde, Laura, 20 ans, multiplie les projets ambitieux, malgré une maladie qui affaiblit ses muscles. Chant, théâtre, voyages à l'étranger, petits boulots ... Cette étudiante en 2<sup>e</sup> année de BTS Tourisme ne recule devant rien. « Je suis toujours allée au bout de tout ce que je voulais entreprendre malgré les difficultés qu'entraîne ma maladie au quotidien ». Laura a récemment intégré un essai clinique de pharmaco-génétique.

➔ RETROUVEZ LAURA SUR FRANCE 2 POUR SA RENCONTRE AVEC CLAUDIO CAPEO (PRIME SAMEDI 8/12.)



## VIVRE LE PLUS HEUREUX POSSIBLE, LE PLUS LONGTEMPS POSSIBLE !

Christophe profite de chaque seconde et se surpasse chaque jour pour dominer l'Anémie de Fanconi, une maladie rare du sang, dont il est atteint. Grimpeur surentraîné et musicien averti, il n'abandonnerait, pour rien au monde ses passions qui le poussent toujours plus loin : « L'escalade est symbolique de ma quête d'arriver en haut, du challenge, de me dépasser, la musique me permet de décharger mes émotions. Il faut vivre avec la maladie, vivre le plus heureux possible, le plus longtemps possible. Il ne faut pas la renier. Peu de personnes dans mon cas arrivent à l'âge adulte en ayant une vie sociale bien remplie et épanouie. Moi si ! Quand je mourrai, je ne veux avoir aucun regret. Je profite au jour le jour, je fais tout ce que je peux car je sais que je peux mourir à tout moment ».



CHRISTOPHE, 33 ANS

➔ Diagnostic, soins, aides humaines ou techniques, scolarité, emploi... Chaque année, l'AFM-Téléthon engage entre 30 et 35 millions d'euros dans l'aide aux malades grâce au Téléthon.

### MARIE, 22 ANS



## FAUTEUIL OU PAS FAUTEUIL, JE MÈNE LA VIE DONT J'AI ENVIE !

Atteinte d'amyotrophie spinale, Marie a perdu la marche à l'âge de dix ans. « Avec la perte de la marche, je me suis forgé un tempérament à ne pas me laisser abattre. Mon objectif, c'est de mener la vie dont j'ai envie, avec le fauteuil. Les obstacles, j'ai toujours trouvé une solution pour les contourner. Fauteuil ou pas fauteuil, j'avance, et je mène la vie dont j'ai envie ». L'un de ses rêves ? Devenir professeur. Marie s'est donné les moyens d'obtenir son CAPES ce qui lui a permis, en septembre, de faire sa rentrée scolaire... de l'autre côté du bureau !

## 2018, UNE ANNÉE DE CHANGEMENT POUR EUGÉNIE, 5 ANS

Consultations, soins, équipements... depuis l'annonce du diagnostic, une nouvelle vie s'organise autour d'Eugénie atteinte d'amyotrophie spinale. 2018 est, pour la petite fille, une année de grand changement ! En septembre dernier, avec un an d'avance, elle a fait sa rentrée en classe de CP, accompagnée d'une auxiliaire de vie scolaire. Et depuis quelques mois, Eugénie bénéficie du premier traitement disponible pour sa maladie qui lui a permis de gagner en tonus musculaire.

➔ RETROUVEZ EUGÉNIE SUR FRANCE 3 (PRIME VENDREDI 7/12.) POUR SA RENCONTRE AVEC PASCAL OBISPO

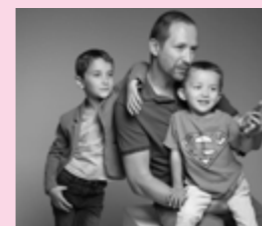

Oscar, 4 ans et ses parents ont rencontré Cécile Bois, l'actrice de la célèbre série de France 3 Candice Renoir (prime samedi 8/12). « Une femme très généreuse et à l'écoute du quotidien d'Oscar. Une belle rencontre », partage Laëtitia, sa maman.

## UNE VIE DE FAMILLE ÉPANOUIE MALGRÉ LA MALADIE

Pendant longtemps, Yann sait qu'il est atteint d'une maladie des muscles mais les médecins ne savent pas précisément laquelle. Celle-ci ne l'empêche pas de mener sa vie à un détail près. Il veut fonder une famille mais il refuse de prendre le risque de transmettre la maladie à son enfant. Alors, Yann et Véronique décident d'adopter un petit Clément. Le bonheur d'une vie à 3 bat son plein et c'était sans compter les bonnes nouvelles qui allaient suivre. En effet, un jour d'été 2011, lors d'une consultation des plus ordinaires, le médecin pose un diagnostic précis sur la maladie de Yann, une myopathie des ceintures. Un diagnostic qui a permis à Yann et Véronique de donner à Clément une petite sœur, Anaïs.



YANN, 49 ANS





# ZOOM SUR LE #TÉLÉTHON2018

Evènement incontournable de début décembre, le Téléthon rassemble 5 millions de personnes. Certaines mangent des crêpes, d'autres des saveurs locales revisitées, pendant que les courageux se lancent dans des défis loufoques sous l'œil amusé de ceux qui les encouragent. Dans les rues ou derrière l'écran, pour les jeunes et les moins jeunes, chacun pourra participer à sa façon au #TÉLÉTHON2018 !

Huîtres, Bonnet, Charentaises... Plus de **10 PRODUITS SOLIDAIRES** à offrir ou à s'offrir

**10 000** villages mobilisés

**30 H** d'émission sur les chaînes de France Télévisions

**30 H** de gaming non-stop

**3637**

**42 CENTRES DE PROMESSES 3637** et **18 000 BÉNÉVOLES** fédérés par les Lions.

## EN BREF

**250 000** bénévoles mobilisés

Un **DÉFI CRÊPES** inédit

**30 ANIMATEURS** de France Télévisions et Radio France

**18 000 ANIMATIONS** dans toute la France : des lotos-bouse, défis sportifs, culinaires, loufoques...

**600 PROFESSIONNELS** de France Télévisions



# 1 MILLION DE CRÊPES POUR LE TÉLÉTHON

« Vous avez de la pâte ; vous avez du suc'. Alors avec la pâte vous faites une crêpe et vous mettez du suc' dessus ! ». Cette réplique culte, qui s'est invitée dans de nombreuses crêpes parties, sera plus que jamais d'actualité à l'occasion du Téléthon 2018. En effet, chaque année, les crêpes sautent partout en France dans les animations Téléthon. Qu'on les fasse ou qu'on les mange, ce « petit » geste contribue à faire avancer la recherche. **C'est pourquoi, cette année, un défi XXL est proposé à tous : organiser une crêpe-party solidaire, chez soi, pour faire grimper le compteur du #Téléthon2018. Objectif 1 million de crêpes !**

**Comment ça marche ?** Il vous suffit d'inviter vos voisins, vos amis ou votre famille les 7 ou 8 décembre pour cette crêpe-party solidaire. Sur la page [www.1milliondecrêpes.fr](http://www.1milliondecrêpes.fr), annoncez le nombre de crêpes que vous comptez faire déguster à vos convives et **alimentez ainsi le compteur du défi de l'émission Téléthon**. La recette est simple : 1 crêpe consommée, des euros reversés ! Une fois la crêpes-party finie, reconnectez-vous pour annoncer le montant de votre collecte ! En plus de leur goût sucré ou salé, vos crêpes auront le délicieux goût de la solidarité... Bien sûr, les impatients et les gourmands peuvent lancer leur crêpes-party dès maintenant. Alors, tous à [vos] poêles !

### A VOUS DE JOUER !

Faites la promo de votre solidarité et publiez vos photos de crêpes sur Instagram avec les **#1milliondecrêpes** et **#Téléthon2018** !

### IL L'A DIT !

« Ce sont toutes ces ventes de crêpes multipliées qui permettent de faire avancer la recherche »



\* Cette opération ne donne pas lieu à un reçu fiscal





# OPÉRATION #10000VILLAGES POUR LE TÉLÉTHON



En France, le Téléthon est présent dans près d'une commune sur trois, soit environ 10 000 communes mobilisées. Cette année, pour les mettre à l'honneur, les caméras de France Télévisions iront dans une cinquantaine de villes et villages. Des animateurs de France 3 et France Bleu en région, feront vivre en live l'énergie des bénévoles à travers des villes « duplex » - comme notamment Sucé-sur-Erdre (44), Saint-Viance (19), Douarnenez (29), Beuzeville-la-Grenier (76) ou La Grande Motte (34). Des JT « breaking news » donneront le ton en plongeant au cœur des animations. Bref un dispositif XXL à l'image d'une mobilisation XXL à retrouver dans le Téléthon et plus particulièrement sur France 3, le samedi 8 décembre de 15 h 30 à 18 h 40.

Des spécialités locales XXL aux défis loufoques, les bénévoles toujours très créatifs ont, cette année encore, tenu leur promesse. Zoom sur quelques animations complètement Téléthon.

## " UN SI GRAND SOLEIL " SPÉCIAL TÉLÉTHON !

Fan du nouveau rendez-vous quotidien de France 2 ? Pour le Téléthon, en direct depuis la paillote d'« Un si grand soleil », les habitants de La Grande Motte (34) auront les pieds dans l'eau pour réaliser une zumba géante.



## UNE COLONNE DE SOLEX À L'ASSAUT DE LA CONCORDE

Vendredi 7 décembre à 23h, au départ de La Chapelle-Saint-Ursin (18), une dizaine de solex partiront à l'assaut de la Concorde. Cette troupe parcourra 240 kilomètres en 17 h pour rejoindre le plateau du Téléthon lors du prime du samedi soir.



## C'EST LE POMPON !

L'année dernière ils avaient recouvert le bureau du Maire de 12 000 pompons. Cette année, les habitants de Beaumont-le-Roger (27) veulent battre leur record en recouvrant 12 vaches en contre-plaqué de 29 000 pompons.



## UN LOTO... VACHEMENT ORIGINAL !

Le principe est simple : un champs, des cases et des vaches. Mais pour gagner au loto-bouse, les habitants d'Espinasse (05) devront miser sur l'une des 100 cases et s'armer de patience avant de voir Marguerite poser la bouse à l'endroit qui les mènera à la victoire !

## LA POMME SOUS TOUTES SES FORMES !

Avec leurs voisins des communes alentours, les habitants de Chamblet (03) vont transformer en cidre, en jus de pomme ou en morceaux, 5 tonnes de pommes !



## PÉDALE MAURICE, PÉDALE !

Sur l'île de la Réunion, l'heure sera au sport avec la mobilisation de 140 cyclistes qui se sont lancés le défi de parcourir 220 km en 12 heures.

## 6 MÈTRES DE PURS BOUTONS !

Pour rendre hommage au savoir-faire de leur commune, les 1 800 habitants de Saint-Viance (19) ont décidé de recouvrir une Tour Eiffel de 6 mètres avec... 10 000 boutons !



## LE MYSTÈRE DE LA CHAUSSETTE ORPHELINE ENFIN RÉSOULU !

En fait pas vraiment... Mais si vous ne savez pas quoi faire de votre chaussette abandonnée par sa jumelle, les bénévoles de Condrieu (69) ont la solution : l'utiliser pour réaliser un cœur de la solidarité grâce à ces mal-aimées.

## INÉDIT ! 24H DE MOBILISATION NON-STOP AUX MÉNUIRES !

La station alpine « Les Ménuires » fera du Téléthon l'évènement d'ouverture de sa saison. Ainsi, du samedi 8 décembre 8 h au dimanche 9 décembre même heure, entre courses de luges, parcours du combattant ludique, Big AirBag, descente aux flambeaux et ski nocturne, la station et le Téléthon ne feront plus qu'un.



## LE TÉLÉTHON, C'EST VOUS !

Valorisez votre mobilisation en publiant sur les réseaux sociaux des images (photos et vidéos) de votre animation Téléthon ! Alors, souriez et publiez #Téléthon2018 #10000villages



## ZOOM SUR LA NOUVELLE GÉNÉRATION DE BÉNÉVOLES AVEC LILLY, 11 ANS, QUI FAIT DES ORIGAMIS À ANDRESY !

En 2017, Lilly participe à une course pour le Téléthon avec sa classe de CM2. Ce premier contact avec le Téléthon lui a donné l'envie de se mobiliser. Lilly a installé dans la foulée, un stand dans une boulangerie d'Andrésy (78) pour vendre des origamis qu'elle avait elle-même réalisés : « J'avais appris à faire des origamis à l'école, je me suis dit que ce serait bien d'en vendre pour le Téléthon ». Cette année, elle est de nouveau dans les starting-blocks et vendra des cartes de vœux faites de ses mains, avec l'aide de sa grand-mère, au marché Téléthon d'Andrésy.



# SUR LE WEB

## INÉDIT !

**PIERRE LAPIN, NORMAN, AYMERIC PIERRE ET 50 GAMERS LANCENT 30 H DE GAMING NON-STOP AU PROFIT DU TÉLÉTHON 2018 !**

Parce que le Téléthon est un événement solidaire transgénérationnel, les stars du gaming Norman, Aymeric Pierre, avec le soutien de France Télévisions, mobilisent leur communauté pour 30 h de jeu non-stop. Plusieurs teams pour un seul et même objectif : faire grimper le compteur Téléthon gaming au profit du Téléthon.

La team de **Pierre Lapin dont Norman, Seb la Frite, Terracid, et Jhon Rachid** - pour ne citer qu'eux - vont se relayer pendant 30 h pour faire découvrir aux aficionados, en live sur **Twitch** (<https://www.twitch.tv/teleshongaming>), **JTV.com** et **Le Stream** (<https://www.lestream.fr/>), leurs techniques et astuces dans différents jeux comme Fortnite, Fifa... Au cours de ces moments inédits, les viewers pourront verser des dons directement sur la page de collecte telethongaming de la Team de Pierre Lapin. Alors, rendez-vous dès **18 h le 7 décembre** pour soutenir cette équipe de choc !

Les teams **Aymeric Pierre, la bande de Bourg la Run, Kubithon, la Shade Army, Olympie Stream des Etudiants de l'IFAG...** joueront sur leurs propres chaînes et inviteront leurs viewers à faire des dons au profit du Téléthon sur telethongaming.fr.

Les gamers amateurs sont invités à jouer aux côtés des stars du gaming. Rien de plus simple : il faut créer sa page de collecte sur [www.telethon-gaming.fr](http://www.telethon-gaming.fr) et partager ses streams pour tenter de monter sur le podium des gamers-collecteurs ! Pour être à fond dans le game, il est possible d'habiller les pages de collecte, recevoir des alertes, voir la collecte solidaire évoluer en direct grâce à un kit complet téléchargeable sur Tipeee (<https://www.tipeeestream.com/teleshongaming>)

**#MOIAUSSIJEDONNE**



Cette année, **TRILLER**, ses créateurs et influenceurs se mobilisent pour le Téléthon - du 3 au 10 décembre - et inviteront leurs communautés à offrir leurs jetons sur la plateforme Triller au profit du Téléthon, en réalisant des vidéos musicales avec le V de la victoire. Des créateurs comme Léa et sa communauté de 12 M sur l'ensemble de ses réseaux sociaux, ou encore Kristen Hancher (USA) et ses 32 M de followers. D'autres influenceurs français comme Cyril Schreiner (2 M d'abonnés cumulés), Rania et Rawel (1 M d'abonnés) et bien d'autres encore... A la fin de l'opération, l'ensemble des jetons offerts par les utilisateurs de la plateforme pour le Téléthon, seront convertis en euros et remis à l'AFM-Téléthon (2 jetons = 1 \$).



LÉA ÉLUI

**PAYPAL**, renouvelle son engagement en mobilisant, cette année encore, ses clients à travers des campagnes e-mailing d'appel à don co-brandées AFM-Téléthon/PayPal et des bannières d'appel à don dans toutes les confirmations de paiement du Black Friday au printemps. De plus, pour chaque don effectué via le service PayPal, un abondement de 5 € sera reversé à l'AFM-Téléthon, les 7 et 8 décembre 2018, sur les 15 000 premiers dons.

## NEW !



Dès maintenant et jusqu'au 31 décembre, les 18-25 ans ont leur façon de donner : le SMS ! Un texto **"DON" AU 92007** permet de faire un don fixe de 5 € au Téléthon (prélevé directement sur facture opérateur mobile). Des influenceurs comme Epepamba, Stéphanie Durand, Kenzasmg, Jessica Erreo... relayeront l'opération auprès de leur communauté.

Le coût d'envoi du SMS au 92007 est non surtaxé. Le don par SMS est disponible uniquement en France métropolitaine pour les clients de Bouygues Télécom, Orange et SFR. Cette opération ne fait pas l'objet d'un reçu fiscal.



**MARCEL**, le service de VTC citoyen, s'engage aux côtés de l'AFM-Téléthon pour la seconde année. Du 3 au 9 décembre 2018, Marcel reversa 1 € au Téléthon sur chaque trajet effectué. Une newsletter sera envoyée à tous ses clients professionnels et particuliers pour les inciter à participer à cette opération solidaire. Marcel mettra également en avant ce dispositif sur son application mobile et ses réseaux sociaux avec également des appels au don par SMS.

**DOCTISSIMO** donne une visibilité au Téléthon sur son site doctissimo.fr et ses médias sociaux en relayant les victoires du Téléthon via un mini-site dédié. Aussi, sur la page d'accueil des espaces publicitaires seront réservés à l'appel au don et des relais sur Facebook et Twitter seront effectués.

**ORANGE**, partenaire média, affiche, jusqu'à fin décembre, un espace dédié au Téléthon 2018. Depuis le portail d'Orange, un onglet Téléthon redirige vers un mini-site : <https://telethon.actu.orange.fr>. En plus d'un habillage spécial sur sa page d'accueil du 7 au 10 décembre.

**AMAZON** apporte son soutien au Téléthon par le biais d'une opération de mobilisation mise en place pour la première fois en France, et à laquelle la société associe tous ses collaborateurs. Amazon fournit au Téléthon un puissant levier supplémentaire de collecte de dons auprès de ses millions de clients - par le biais du bouton Amazon Pay leur permettant d'effectuer des dons directement à partir de leur compte personnel - ainsi qu'une visibilité conséquente durant toute la semaine et le week-end du Téléthon, sous forme d'une bannière d'appel à don sur la page d'accueil [www.amazon.fr](http://www.amazon.fr) et dans tous les emails promotionnels adressés à sa base de clients. Des appels à don seront également faits sur les réseaux sociaux d'Amazon France.

**PAGES JAUNES**, leader en France pour la recherche locale de professionnels, se mobilise pour le Téléthon et communique au travers d'une campagne de promotion très impactante sur ses sites web et applications mobiles pour inciter leurs audiences à faire un don sur toute la période du Téléthon.

Dès le 6 novembre, grâce à son système de géolocalisation, **MAPPY** valorise, sur son site et sa version mobile, les animations du Téléthon. On peut ainsi retrouver, sur la carte Mappy, les villes mobilisées autour de chez soi avec deux boutons et avoir deux options :  
1) je participe « j'y vais » : <http://fr.mappy.com/>  
2) je soutiens le Téléthon « je donne ».

Pour la seconde année consécutive, **FREE** crée un mini-site dédié à l'AFM-Téléthon sur son portail. Des espaces publicitaires, des contenus éditoriaux et des appels aux dons seront proposés sur la page d'accueil vers le mini-site. Free fera également des appels au don sur ses réseaux sociaux pendant le week-end du Téléthon.

Cette année encore, **YAHOO** soutient l'AFM-Téléthon en mettant en place un espace dédié avec une dizaine d'articles, des bannières d'appel à don, un habillage sur la page d'accueil Yahoo les 7, 8 et 9 décembre 2018 et une breaking news exceptionnelle du 1<sup>er</sup> au 15 décembre.



Pour (re)découvrir les victoires du Téléthon rendues possibles grâce à la mobilisation de tous, visiter les coulisses de l'émission, des interviews d'artistes à chaud... C'est sur le site de l'événement : [www.telethon2018.fr](http://www.telethon2018.fr) !

À retrouver également sur Twitter, Instagram (@Telethon\_France), et la page Facebook Téléthon.

Sans oublier **#Téléthon2018 #moiaussijedonne**



# ÇA VA ÊTRE SPORT

Avec la **FÉDÉRATION FRANÇAISE DE FOOTBALL**, Plaisir- Respect- Engagement-Tolérance-Solidarité sont des valeurs essentielles que tous les acteurs du football sont invités à illustrer en se mobilisant pour le Téléthon : animations solidaires organisées par les clubs, districts et ligues, dons des licenciés sur la page de collecte FFF et l'opération Billetterie du 8<sup>e</sup> Tour de la Coupe de France les 8 et 9 décembre : les 88 clubs pourront reverser 1 € par billet vendu, auquel la FFF ajoutera 1 € supplémentaire avec un objectif d'au moins 50 000 €. Tout est mis en œuvre pour faire monter le compteur de la solidarité du football. [www.telethonfoot.fr](http://www.telethonfoot.fr)



Roulez, Grimpez, Sprintez, muscliez votre solidarité ! La **FÉDÉRATION FRANÇAISE DE CYCLISME** challenge ses clubs et ses licenciés en les invitant à se mobiliser et à « Rouler pour le Téléthon avec leur cœur de sportif ». [www.telethonsport.fr](http://www.telethonsport.fr)



**LE TÉLÉTHON DE LA COMMUNAUTÉ FINANCIÈRE** réunira près de **2 000 coureurs** le vendredi 8 décembre au stade Émile Anthoine, (Paris 15<sup>e</sup>) de 18 h à minuit. Objectif : faire un maximum de tours de stade pour soutenir la recherche. En parallèle de la course, les banques partenaires se mobilisent en organisant de nombreuses animations !



Avec la **FÉDÉRATION FRANÇAISE DE BADMINTON**, smashez la maladie et muscliez votre solidarité ! Rejoignez l'un des 2 000 clubs de badminton et mobilisez-vous avec vos amis, votre famille : tournoi ouvert à tous, nuit du bad, record d'échanges... Le badminton, un sport convivial, accessible à tous et solidaire ! Rendez-vous sur [www.ffbad.org](http://www.ffbad.org)

Acteurs incontournables de la vie locale, les **CLUBS SPORTS POUR TOUS** se mobilisent en mettant leur expertise sportive et leur énergie au service des autres. Chaque association adhérente peut s'engager en organisant des animations Téléthon ou en réalisant des dons sur la page de collecte. Un kit promotionnel est envoyé par la Fédération à tous les Clubs mobilisés ! Plus d'information sur [www.sportspourtous.org](http://www.sportspourtous.org)



## SPORTIFS ET PERSONNALITÉS VONT DUNKER POUR LE TÉLÉTHON

Les 17, 21 et 30 novembre et le 3 décembre, les maillots des équipes de France féminine et masculine porteront, grâce à la mobilisation de la **FÉDÉRATION FRANÇAISE DE BASKET-BALL** et de la **MAIF**, les couleurs du Téléthon. **A chaque panier et lancer-franc marqués, 50 € seront reversés à l'AFM-Téléthon !** Et parce que cette opération inédite dépasse les parquets, des sportifs professionnels et des personnalités passionnées se mobilisent. **Yannick Noah, Richard Anconina, Estelle Denis, Yannick Agnel, Daniel Narcisse, Laurent Baffie, Moundir, Brahim Asloum, Laure Manaudou, Sidney Govou, Vincent Moscato...** chacun s'essayera au basket pour faire grimper le compteur du Téléthon. En effet, à **chaque lancer-franc réussi, 200 € seront reversés à l'AFM-Téléthon**. Performances à découvrir sur les réseaux sociaux le 3 décembre !



Sport santé et sport solidaire : une évidence pour les 6 000 clubs adhérents à la **FÉDÉRATION FRANÇAISE D'ÉDUCATION PHYSIQUE ET DE GYMNASTIQUE VOLONTAIRE** qui vont relever un défi national pour le Téléthon : collecter 150 000 € ! #EPGVTÉLÉTHON2018 en multipliant les initiatives solidaires avec les Clubs ! [www.sport-sante.fr](http://www.sport-sante.fr)

## PLUS VOUS COUREZ, PLUS VOUS DONNEZ...

Rendez-vous les samedi 24 et dimanche 25 novembre, au **CROSS DU FIGARO !** Pour 5, 10, 15 ou 20 km, une partie du montant de votre inscription sera reversée à l'AFM-Téléthon ainsi que les bénéfices de la vente du t-shirt officiel. **Passionnés de sport, Léo, atteint de la maladie de Charcot-Marie-Tooth, et son père donneront le top départ du sas de 11 h 30, le dimanche 25 novembre.** Rejoignez-les ! [www.crossdufigaro.com](http://www.crossdufigaro.com)





# SHOPPING SOLIDAIRE



Pour la 5<sup>e</sup> année consécutive, **LE SLIP FRANÇAIS** s'engage aux côtés du Téléthon avec un nouveau bonnet iconique dessiné par la créatrice française **INÈS DE LA FRESSANGE**. Le bonnet est vendu 35 € et l'intégralité des bénéfices, soit 10 €, sera reversée à l'AFM-Téléthon. Objectif : dépasser les 140 000 € reversés lors du Téléthon 2017.

En vente sur [www.leslipfrancais.fr/bouge-ton-pompon](http://www.leslipfrancais.fr/bouge-ton-pompon)  
#BOUGETONPOMPON

« Portez-les dans votre (sac) cœur ! » Les 280 pharmacies du groupe **APRIUM PHARMACIE** (anciennement Parispharma, Pacapharma, Rhône-Alpes pharma, Nord pharma, Sud-ouest Pharma et Est pharma) proposent des sacs réutilisables en forme de cœur avec un porte jeton caddie, le tout à 1 € (l'intégralité des recettes sera reversée au Téléthon). Ils mobilisent également leurs officines avec des animations. Rendez-vous dès fin novembre dans votre Aprium pharmacie !



Et si votre menu de Noël était gourmand ET solidaire ? **TOUPARGEL** s'engage pour la 4<sup>e</sup> année aux côtés de l'AFM-Téléthon ! De l'entrée au dessert, Toupargel propose à ses clients dans son catalogue et sur son site marchand, un menu de fête idéal à partager en famille ou entre amis. Chaque produit vendu, c'est 1 € pour le Téléthon (dans la limite de 15 000 produits) ! Du 7 novembre au 27 décembre 2018, commandez votre menu de Noël, au profit de l'AFM-Téléthon sur [www.toupargel.fr](http://www.toupargel.fr) ou au 3040 (appel gratuit depuis un poste fixe !)

**JOUECLUB** soutient l'AFM-Téléthon pour la 5<sup>e</sup> année et son engagement est multiple ! En plus d'un don généreux de 100 000 €, JouéClub consacre 2 pages de son catalogue de Noël (12 millions d'exemplaires) au Téléthon et mobilise 5 fournisseurs qui reverseront 1 € à l'AFM-Téléthon par jouet solidaire vendu (produits de la sélection de Noël, voir ci-contre). En complément, des enveloppes dons seront jointes à chaque commande expédiées par [joueclub.fr](http://joueclub.fr). La grande fête du Téléthon trouvera aussi écho dans tous les magasins de l'enseigne à travers des opérations organisées en collaboration avec les coordinations locales comme, par exemple, l'emballage de cadeaux.



Du 2 au 31 décembre, **CARREFOUR** innove avec une opération de don en caisse dans tous ses magasins. Les clients pourront faire des dons au Téléthon grâce à des coupons de 2 € proposés par les hôteses. La semaine du 3 décembre, les magasins à enseigne Carrefour proposeront également des ventes de produits dédiés comme des plantes, des bouquets de fleurs, des huîtres... pour chaque produit acheté, c'est entre 0,50 € et 1,50 € reversés au Téléthon.

Les personnalités présentes dans l'émission Téléthon et des artistes contemporains de renom mettront en vente un objet personnel ou une œuvre d'art sur le site **DROUOT DIGITAL**. Soyez attentifs pour ne rien manquer ! <https://www.drouotonline.com/>

## NEW !

### CETTE ANNÉE, LE MADE IN FRANCE SE MOBILISE POUR LE TÉLÉTHON !

Dans les pas du Slip Français, de nombreuses marques françaises ont souhaité se mobiliser pour l'AFM-Téléthon à travers l'opération « Le tour de France du Made in France ». Joaillerie, prêt-à-porter, chocolats, charentaises, émaux, linge de maison... Des entreprises issues de tous secteurs se rassemblent autour d'une opération solidaire pour faire grimper le compteur du Téléthon !

Dans les manufactures réparties à travers la France et au siège des entreprises, tous les collaborateurs se mobilisent pour organiser des événements, des ventes, des défis comme par exemple :

- une chasse aux trésors avec objets connectés sera organisée dans l'usine de **WISTIKI**
- les clientes de la joaillerie **GEMMYO** pourront se procurer une peluche d'adorable chaton rose ;
- les **CHARENTAISES RONDINAUD** se mettront aux couleurs du Téléthon ;
- la **MANUFACTURE DES EMAUX DE LONGWY 1798** façonnera un tableau en céramique vendu aux enchères...

Beaucoup d'autres surprises seront organisées pour le Téléthon par **LE CHOCOLAT DES FRANÇAIS, LES OREILLERS WOLOLO, LE JACQUARD FRANÇAIS** et bien d'autres...

RETROUVEZ-LES SUR L'APPLICATION MAPSTR : [GOMAPSTR.COM/TELETHON](https://www.gomapstr.com/telethon).



Pour chaque achat de colle Sader\* (Fixer Sans Percer et Fix&Flash) et Quelyd, le **GROUPE BOSTIK** reverse jusqu'à 1 € à l'AFM-Téléthon. Rendez-vous dans vos magasins Mr.Bricolage qui participent à l'opération (voir conditions dans les magasins participants) et sur [www.bostik.fr](http://www.bostik.fr).

\* Les colles de la gamme SADER- Fixer Sans Percer en cartouche ou en tube (100% Matériaux, Tous Travaux blanc et invisible, Extra fort), Quelyd (Colle tous papiers peints) - pour tout achat d'un produit concerné.

Jusqu'au 31 décembre, 1 € sera reversé au Téléthon pour chaque achat d'une boîte de lait infantile **NOVALAC2** (dans la limite de 25 000 boîtes vendues). Une façon originale de sensibiliser les jeunes parents et les pharmaciens.



# DES PARTENAIRES SUPER ENGAGÉS

LA DEUXIÈME PAIRE À 1 €



Les 1200 opticiens **OPTIC 2000** multiplient les actions pour donner, chaque année, plus d'1 million d'euros à l'AFM-Téléthon :

- Toute l'année, c'est 1 €\* par 2<sup>e</sup> paire vendue à l'AFM-Téléthon lors de l'achat d'un équipement complet montures + verres correcteurs ;
- Mobilisation des magasins avec de nombreuses animations sur les thèmes des défis, du sport, de l'automobile et de la gourmandise.

Ainsi, depuis 2012, plus de 6,9 millions d'euros ont été versés par Optic 2000 et ses partenaires, pour soutenir la recherche, notamment sur les maladies rares de la vision.

\* 0.83 € après déduction de la TVA.

**LE GROUPE LA POSTE**, partenaire de la première heure, mobilise ses postiers qui trient et acheminent en un temps record les promesses de dons. Depuis 1987, 30 000 postiers bénévoles ont traité plus de 27 millions de promesses de dons ! Il contribue également à la collecte en relayant des appels aux dons sur laposte.fr et auprès des clients de la Banque Postale via un emailing dédié et une solution innovante « le don en 3 clics ».

**KISSKISSBANKBANK** et **GOODEED**, filiales de **LA BANQUE POSTALE**, seront également mobilisées au profit du Téléthon. Leader du crowdfunding en France, KissKissBankBank offrira la moitié de sa commission pour chaque projet lancé du 3 au 9 décembre. Le 8 décembre, chaque contribution faite sur un projet sera abondée par La Banque Postale (dans la limite de 30 000 €).

Sur Goodeed, du 3 au 8 décembre, chaque visionnage du film La Banque Postale générera un don pour le Téléthon.

Du 3 au 16 décembre **LAPOSTE.FR**, dans la collection Mon Timbre en Ligne, proposera un timbre à imprimer aux couleurs du Téléthon dont 0,10 € seront reversés au Téléthon. 1 € sera également reversé au Téléthon pour toute commande sur **YOUPIX**, la nouvelle application La Poste pour créer et envoyer des cartes postales personnalisées depuis son smartphone. (Application disponible gratuitement sur les stores Apple et Android.)

En 2017, la chorale d'**EDF** a brûlé les planches avec « *L'homme debout* » de Claudio Capeo, interprété par 27 salariés venus de toute la France. En 2018, la musique sera de nouveau au cœur de l'engagement et notamment avec l'orchestre EDF, qui donnera un concert solidaire le mercredi 5 décembre !

On chante mais, depuis 31 ans, chez EDF, on pédale aussi pour le Téléthon. Cette année, le « *Fil de l'énergie* » mobilisera 400 salariés et retraités qui ont fait, depuis 1991, 90 000 km en vélo notamment à La Réunion et en Guyane.

Ailleurs, les agents EDF feront don d'heures de récupération et lanceront des défis sportifs ou culturels pour collecter des fonds. Toutes ces actions sont coordonnées par la **FONDATION GROUPE EDF** qui, par ailleurs, soutient la recherche sur les muscles du système respiratoire à l'Institut de Myologie.



- Le **LIONS CLUBS INTERNATIONAL** est engagé aux côtés de l'AFM-Téléthon depuis toujours. Les 7 et 8 décembre, ils seront à nouveau mobilisés pour répondre aux appels du 3637 dans les 42 centres de promesses téléphoniques en France métropolitaine, en Outre-Mer et à l'étranger. Les 1 230 Clubs organisent aussi des animations de terrain (notamment des Caddithons). Les Lions sont également mobilisés sur Internet grâce à leur page de collecte en ligne.

- « 1 pile = 1 don, de l'énergie pour le Téléthon ! ». Avec **MONDIAL RELAY** et l'éco-organisme **SCRELEC-BATRIBOX**, vos piles usagées ont encore de l'énergie à revendre pour le Téléthon ! Jusqu'au 14 décembre, via les Points Relais® Mondial Relay, pour chaque tonne de piles collectée, c'est 250 € reversés ! Plus d'informations : [www.1pile1don-telethon.fr](http://www.1pile1don-telethon.fr)

- Jusqu'au 9 décembre, **PICARD** permettra à ses clients d'être doublement solidaires en mettant à disposition des enveloppes-dons dans les 1 000 magasins de l'enseigne. Pour chaque euro donné, Picard versera 1 € supplémentaire (dans la limite de 80 000 €).

- Avec la **CONFÉDÉRATION NATIONALE DE LA BOULANGERIE-PÂTISSERIE FRANÇAISE** 32 000 boulangers-pâtisseries sont invités à mettre leur savoir-faire et le patrimoine gourmand au service de la solidarité : défis avec des réalisations géantes comme un Opéra de 800 parts à Bernay (27), vente de sacs à pains, dons de produits aux organisateurs Téléthon ou stands solidaires devant leur boutique. [www.boulangerie.org](http://www.boulangerie.org)

- La solidarité et le dépassement de soi sont des valeurs communes partagées par **L'ASSOCIATION OUVRIÈRE DES COMPAGNONS DU DEVOIR ET DU TOUR DE FRANCE** et l'AFM-Téléthon, depuis 13 ans. Les 1 200 salariés et les 10 000 jeunes en formation multiplient les animations mettant à profit leurs savoir-faire au travers de défis remarquables ...





- Au bridge, il y a des champions du monde, d'Europe, de France... et de la Solidarité ! Sport cérébral par excellence et pour tous les âges, le bridge c'est aussi partager de la convivialité et des valeurs humaines fortes ! Depuis 1999, les 20 000 joueurs de la **FÉDÉRATION FRANÇAISE DE BRIDGE** mobilisés sur les 500 tournois du Téléthon le prouvent ! Rejoignez-les sur [www.ffbridge.fr](http://www.ffbridge.fr)

- Le **TÉLÉTHON DES ASSOCIATIONS ÉTUDIANTES** multiplie les actions de prévention, de sensibilisation et de collecte en s'appuyant sur le dynamisme des 2 000 associations étudiantes de son réseau via les fédérations territoriales et de filières. C'est ainsi que les associations étudiantes de France ont organisé 142 animations Téléthon en 2017.

- Les 164 800 auteurs compositeurs et éditeurs de musique membres de la **SACEM** expriment leur solidarité en soutenant les milliers d'organismes d'événements partout en France ! La majorité des animations bénéficient ainsi d'autorisations gratuites pour leurs diffusions musicales (sous certaines conditions) ou d'un reversement à titre de don de 50 % des droits acquittés.

- **ECOLOGIC** a lancé la sixième édition « Recycler c'est aider » au profit de l'AFM-Téléthon. Les entreprises, les administrations et leurs salariés sont invités à déposer dans les ElectriBox Ecologic, livrées gratuitement sur demande, leurs petits appareils électriques usagés. Ecologic verse 25 € pour 100 kg de matériels collectés jusqu'au 31 décembre 2018.

Egalement, pour chaque unité centrale collectée, Ecologic verse 0,50 € à l'AFM-Téléthon pendant toute l'opération. [www.e-dechet.com/recyclercestaider.htm](http://www.e-dechet.com/recyclercestaider.htm)

- Les groupes **ORANGE, SOLOCAL MARKETING SERVICES ET COMDATA GROUP** se mobilisent pendant les 30 h de Téléthon. En cas de saturation du 3637, les salariés d'ORANGE Montpellier, ORANGE Villeneuve d'Ascq, Orange Paris, SoLocal Marketing Services Angoulême et de Comdata Group répondent bénévolement aux nombreux appels des donateurs.



**PELUCHE VICTOR**



**PORTE-CLÉ CAMION**



Dans le feu de l'action ! Pour ce Téléthon 2018, la **FÉDÉRATION NATIONALE DES SAPEURS-POMPIERS DE FRANCE** (FNSPF) appelle ses troupes à battre des records de mobilisation. Au-delà des animations qu'ils organisent dans toute la France, ils proposent des produits solidaires : Victor la peluche (5 €) et le porte-clés Camion (3 €) ! Pour tout savoir sur l'engagement des pompiers : <https://www.pompiers.fr/agenda/telethon-2018>.



Le Téléthon fait son cinéma avec **BNP PARIBAS** ! Chacun peut voter pour son court-métrage préféré sélectionné dans le cadre de la 4<sup>e</sup> édition du Téléthon du Cinéma sur <http://telethonducinema.fr/>. Chaque vote sera transformé en don par BNP Paribas. Les lauréats seront récompensés le vendredi 30 novembre au Forum des Images à Paris. Par ailleurs, les salariés de BNP Paribas se mobilisent pour le « Téléthon des Immeubles » à travers des animations comme : le ping-pong, tombola, spectacle de chant variétés...

Partenaire historique, le groupe **RADIO FRANCE** mobilise ses sept antennes nationales - France Inter, Franceinfo, France Bleu, France Culture, France Musique, FIP et Mou' - ainsi que ses 44 radios locales France Bleu - pour donner au Téléthon le plus large écho en laissant la place aux témoignages des chercheurs, malades, parents, accompagnants, bénévoles et en diffusant de nombreux appels aux dons.

Radio France se compose aujourd'hui de sept chaînes de radio nationales à l'identité forte et dont les programmes font aujourd'hui référence. C'est également l'entreprise culturelle de référence en France à travers la richesse des programmes de ses chaînes et l'activité de ses formations musicales. Avec près de 14,5 millions d'auditeurs et un réseau à la fois national et de proximité, Radio France est le premier groupe radiophonique en France.



## TÉLÉTHON DES FRANÇAIS DE L'ÉTRANGER

Pour la 6<sup>e</sup> année consécutive, le Téléthon 2018 s'étendra au-delà des frontières de l'Hexagone, avec pour objectif de mobiliser **50 pays sur tous les continents**. En 2017, les Français de l'étranger ont organisé plus de **67 animations** dans **25 pays**, permettant de collecter près de **100 000 € sur le terrain**. Cette mobilisation est relayée par **l'Agence pour l'Enseignement Français à l'Étranger, la Mission laïque française, Français du monde-adfe, l'Union des Français de l'Étranger, la Fédération Internationale des Accueils Français et Francophones d'Expatriés, la Caisse des Français de l'Étranger, Lepetitjournal.com et Expat.com**. Elle a déjà commencé par un bel exploit : un bénévole a atteint le sommet du Mont Muztagh Ata, à 7 546 mètres d'altitude, au profit du Téléthon.



**MIKAËL BOTTERO**  
AU SOMMET DU MONT MUZTAGH ATA,  
EN CHINE

**JCDECAUX**, N°1 de la Communication Extérieure dans le Monde, et l'imprimerie France Affiches s'associent à l'AFM-Téléthon, en prenant en charge l'impression des affiches de la campagne Téléthon 2018. Mais aussi en négociant des faces « villes » des mobiliers urbains.

## ILS S'ENGAGENT AUSSI :

Airshoot, Association des Maires de France, Citricos Valencianos, CGR, Fédération Française Handisport, Le Grand Lyon, Maîtres Laitiers du Cotentin, Pomalia, PriceMinister Rakuten, ROIK, RP Solutions/Studio Harcourt, Run in Lyon, Société Générale, Worldline, Pathé Gaumont, Disney Chanel, Thomas Cook et bien d'autres...





# LE COMBAT CONTINUE

LES 7 ET 8 DÉCEMBRE 2018

## ENGAGEZ-VOUS

→ SUR LE TERRAIN, EN ORGANISANT VOTRE PROPRE ANIMATION

→ SUR LE WEB,

- EN REJOIGNANT LA E-FORCE
- EN FAISANT DU BRUIT SUR LES RÉSEAUX SOCIAUX #TÉLÉTHON2018



OU FAITES UN DON POUR MULTIPLIER LES VICTOIRES CONTRE LA MALADIE

→ 3637 service gratuit + prix appel

→ TELETHON.FR

WWW.TELETHON2018.FR



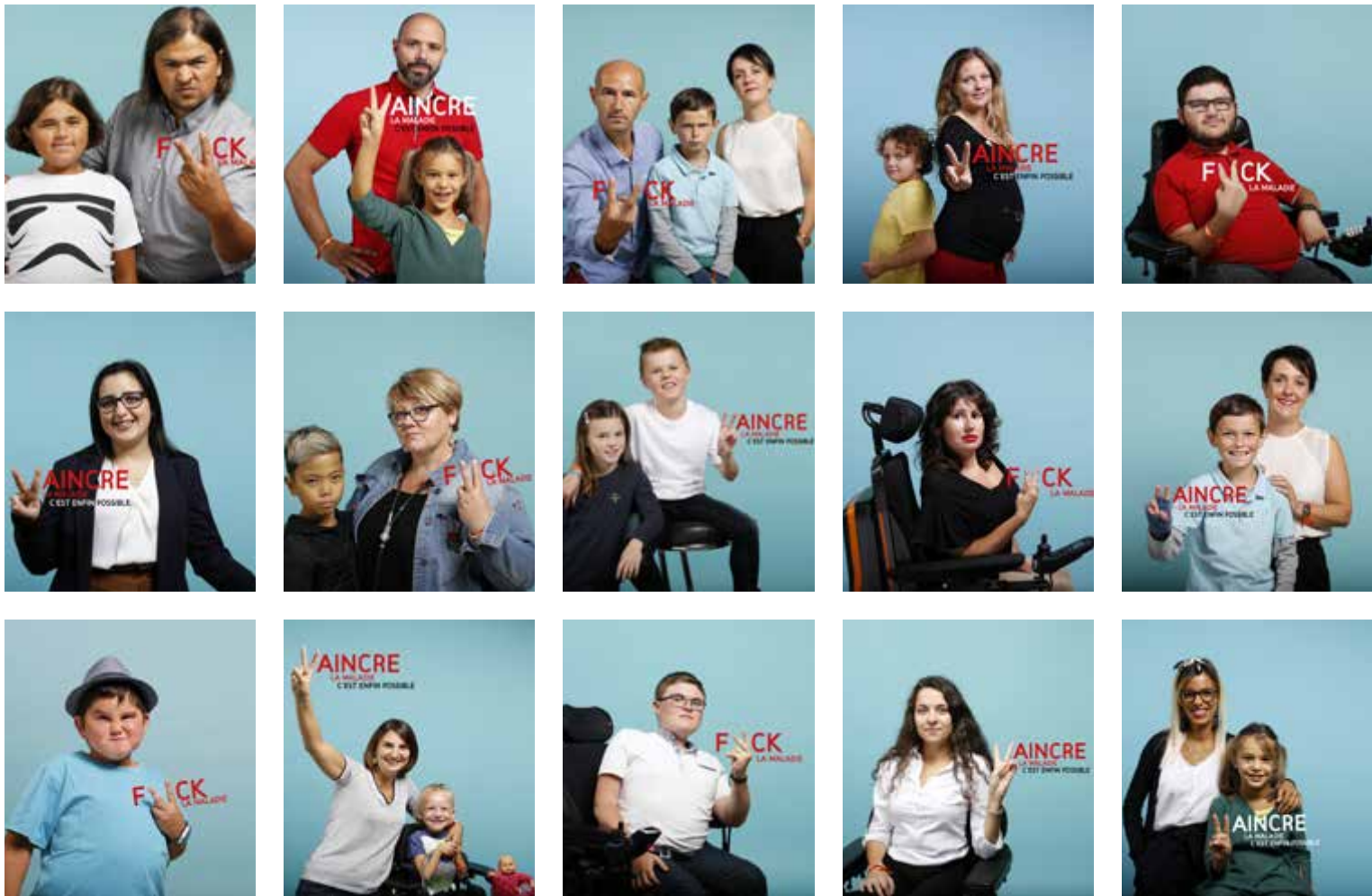

# RENDEZ-VOUS

## LES 7 ET 8 DÉCEMBRE 2018

100 euros employés par l'AFM-Téléthon en 2017, c'est :

81,2 euros pour les missions sociales : recherche, essais thérapeutiques, aide aux malades, revendication...

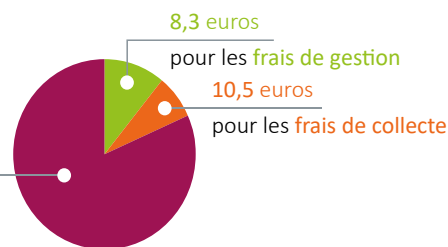

# FAITES UN DON

**AU 3637** service gratuit + prix appel

**SUR TELETHON.FR**

**"DON" PAR SMS AU 92007** coût d'envoi non surtaxé pour les clients de Bouygues Télécom, Orange et SFR

**DEPUIS L'ÉTRANGER : + (33) 01 40 36 36 37**

### Contacts presse

#### > AFM-Téléthon

Stéphanie Bardon / Ellia Foucard-Tiab / Marion Delbouis / Lina Godefroy / Eva Flavigny  
01 69 47 12 78 - 06 45 15 95 87  
presse@afm-telethon.fr / @AfmPresse

#### > France Télévisions

Muriel Attal / Véronique Provost  
01 56 22 23 53

Crédits photographiques : ADOBE STOCK / coco, Jean Claude Vaquette, miuda\_21, OlegDoroshin, snaptitude - AFM-Téléthon / Laurent Audinet, Franck Beloncle, Cyrille Bernard, Julie Bourges, Roland Bourguet, Charles Crié, Guillaume Grandin, Christophe Hargoues, Thomas Lang, Luc Morvan, Jean-Pierre Pouteau, Jean Richardot - Antenne 2 / Robert Picard - FTV / Fabien Malot - GETTY IMAGES - CORBIS / Olivier Martel - Genopole® - RAPHO / Jacques Grison - Droits réservés